



ΕΠΕΠαΔιΕ

ΕΠΑΓΓΕΛΜΑΤΙΚΗ
ΕΝΩΣΗ
ΠΑΘΟΛΟΓΩΝ
ΔΙΑΒΗΤΟΛΟΓΩΝ
ΕΛΛΑΔΑΣ



Ο Σακχαρώδης
Διαβήτης
στο Επίκεντρο

ΔΙΑΔΙΚΤΥΑΚΗ ΗΜΕΡΙΔΑ
20 ΜΑΡΤΙΟΥ 2024

επιστημονικό πρόγραμμα

Οργάνωση - Γραμματεία



Θεσσαλονίκης 12, 153 44 Γέρακας, Αττική
Τηλ.: 210 6048260, Fax: 210 6047457
E-mail: dmanti@free-spirit.gr
www.free-spirit.gr



ΕΠΕΠαΔιΕ

ΕΠΑΓΓΕΛΜΑΤΙΚΗ
ΕΝΩΣΗ
ΠΑΘΟΛΟΓΩΝ
ΔΙΑΒΗΤΟΛΟΓΩΝ
ΕΛΛΑΔΑΣ



Ο Σακχαρώδης
Διαβήτης
στο Επίκεντρο

Μήνυμα Προέδρου

Αγαπητοί συνάδελφοι,

Είναι πλέον γνωστό ότι ο σακχαρώδης διαβήτης αποτελεί την μάστιγα του 21^{ου} αιώνα, όχι μόνο γιατί αυξάνεται με γεωμετρική πρόοδο ο επιπολασμός της νόσου αλλά και γιατί αυξάνονται οι επιπλοκές του από τη μη καλή ρύθμισή του.

Η ρύθμισή του δεν αφορά μόνο τα επίπεδα της γλυκόζης αλλά και την υπέρταση και την δυσλιπιδαιμία, καθώς και πρόληψη ή αντιμετώπιση των επιπλοκών του.

Η αντιμετώπιση του σακχαρώδη διαβήτη δεν γίνεται μόνο στα εξειδικευμένα διαβητολογικά ιατρεία και κέντρα αλλά κυρίως στα ιατρεία πρωτοβάθμιας περίθαλψης.

Επιβάλλεται λοιπόν, η εκπαίδευση των Ιατρών στον τομέα αυτό, όχι μόνο στην ολιστική αντιμετώπιση του σακχαρώδη διαβήτη, αλλά και στην εύρεση των ατόμων που έχουν σακχαρώδη διαβήτη χωρίς να το γνωρίζουν αλλά και των ατόμων που δυνητικά μπορούν να εμφανίσουν τη νόσο αυτή.

Συγχρόνως, ειδικό από τις ενώσεις και τις επιστημονικές εταιρείες των Ιατρών, αλλά και την επιτροπή για τον σακχαρώδη διαβήτη του ΚΕΣΥ θα σας ενημερώσουν για την εξειδίκευση στον σακχαρώδη διαβήτη, σύμφωνα με τα καινούργια δεδομένα από το υπουργείο, τις λύσεις που έδωσε και τα προβλήματα που πρέπει να λυθούν.

Ένα μικρό λιθαράκι στην προσπάθεια αυτή, επιδιώκει να βάλει η Επαγγελματική Ένωση Παθολόγων Διαβητολόγων Ελλάδας που ιδρύθηκε το 2021 και σκοπό έχει την προάσπιση των δικαιωμάτων αλλά και των υποχρεώσεων των Ελλήνων Παθολόγων - Διαβητολόγων, καθώς και την ενημέρωση των Ιατρών για τον σακχαρώδη διαβήτη.

Για τον λόγο αυτό προγραμματίστηκε η παρούσα διαδικτυακή συνάντηση.

Πληροφορίες για την εταιρεία, τους σκοπούς της, τις προϋποθέσεις και αιτήσεις νέων μελών μπορείτε να βρείτε στον ιστότοπο της www.epepadie.gr

Ο Πρόεδρος

Εμμανουήλ Πάππας

Ο Γενικός Γραμματέας

Αντώνιος Λέπουρας

Διοικητικό Συμβούλιο
Επαγγελματικής Ένωσης Παθολόγων
Διαβητολόγων Ελλάδας

Πρόεδρος: **Εμμανουήλ Πάγκαλος**
Γενικός Γραμματέας: **Λέπouρας Αντώνιος**
Ταμίας: **Σιώμος Κύρος**
Μέλη: **Εριφύλη Χατζηαγγελάκη**
Στέφανος Παπαντωνίου



ΕΠΕΠαΔιΕ

ΕΠΑΓΓΕΛΜΑΤΙΚΗ
ΕΝΩΣΗ
ΠΑΘΟΛΟΓΩΝ
ΔΙΑΒΗΤΟΛΟΓΩΝ
ΕΛΛΑΔΑΣ



Ο Σακχαρώδης
Διαβήτης
στο Επίκεντρο

Επιστημονικό
Πρόγραμμα

ΤΕΤΑΡΤΗ 20 ΜΑΡΤΙΟΥ 2024

15.30 - 19.00

Συνεδρία Α'

Εξειδίκευση, Ελληνική πραγματικότητα στον χώρο του ΣΔ
Στρογγυλό Τραπέζι: Η Εξειδίκευση στον Σακχαρώδη Διαβήτη, νεότερα...
Διαβητολογικά Κέντρα: Η Πραγματικότητα, τα Προβλήματα και οι Προοπτικές

Προεδρεία: **A. Λέπουρας, A. Σωτηρόπουλος, X. Μανές, K. Καζάκος**

15.30 - 16.10 Το νέο ΦΕΚ και τα πρακτικά θέματα που δεν έχουν ακόμα ηυθεί:

E. Πάγκαλος, A. Μαυρογιαννάκη

16.10 - 17.10 Εξειδίκευση – Οι θέσεις της:

- Αντιπρόεδρος ΕΔΕ: **N. Παπάνας**
- Πρόεδρος ΕΛΕΜΕΔ: **Δ. Σκούτας**
- Γενικός Γραμματέας ΕΕΠΕ: **A. Αντωνιάδης**
- ΕΠΕΠαΔιΕ: **E. Χατζηαγγελάκη**

17.10 - 17.50 Τα Διαβητολογικά Ιατρεία στα Νοσοκομεία: **Λ. Λαναράς, A. Κουτσοβασίλης**

17.50 - 18.20 Τα Διαβητολογικά Κέντρα σήμερα με τα αντικειμενικά προβλήματα που αντιμετωπίζουν στην υλοποίηση της εξειδίκευσης: **N. Τεντολούρης, A. Τσάπας**

18.20 – 18.50 Η θέση των Ομοσπονδιών ατόμων με Διαβήτη:

- ΠΟΣΣΑΣΣΔΙΑ: **X. Δαραμήτας**
- ΕΛΟΔΙ: **I. Πετρίδης**

18.50 - 19.00 Ερωτήσεις – Σχολιασμός

19.00 - 19.30

Δορυφορική Διάλεξη

ΔΙΑΔΙΚΤΥΑΚΗ ΗΜΕΡΙΔΑ 20 ΜΑΡΤΙΟΥ 2024

ΤΕΤΑΡΤΗ 20 ΜΑΡΤΙΟΥ 2024

Επιστημονικό
Πρόγραμμα

19.30 - 21.30

Συνεδρία Β'

Επιστημονικά Νεότερα για τον Σακχαρώδη Διαβήτη - Θεραπευτικές Οδηγίες 2024 και Καρδιο-νεφρο-ηπατο-μεταβολικό Σύνδρομο - Θεραπευτικές Εξελίξεις

Προεδρείο: **Σ. Παπαντωνίου, Ι. Σκράπαρη, Α. Ράπτης**

19.30 - 19.50 Σύντομη εισήγηση: Καρδιο-νεφρο-ηπατο-μεταβολικό Σύνδρομο: **Α. Μεληδώνης**

19.50 - 20.10 Σακχαρώδης Διαβήτης, Λιπώδες ήπαρ και ΚΑΚ: **Ν. Κατσικίη**

20.10 - 20.30 ΚΑΚ και ΣΔ τ1-2 νεότερα: **Α. Λέπουρας**

20.30 - 20.50 Σακχαρώδης Διαβήτης και Νεφροπροστασία - Νεότερα δεδομένα:
Α. Παπαζαφειροπούλου

20.50 - 21.10 Θεραπευτικές οδηγίες ΣΔτ2 2024: **Π. Τσαπόγας**

21.10 - 21.30 Σακχαρώδης Διαβήτης, ΚΑΚ και Παχυσαρκία: Ποιες είναι οι σύγχρονες
θεραπευτικές κατευθύνσεις; **Μ. Μπριστιάνου**

21.30 - 21.50 Φάρμακα και νέες φαρμακευτικές κατηγορίες στον ΣΔ που θα κυκλοφορήσουν
στο κοντινό μέλλον: **Ι. Ζωγράφου**

21.50 - 22.00

Συμπεράσματα - Λήξη Ημερίδας



ΕΠΕΠαΔιΕ

ΕΠΑΓΓΕΛΜΑΤΙΚΗ
ΕΝΩΣΗ
ΠΑΘΟΛΟΓΩΝ
ΔΙΑΒΗΤΟΛΟΓΩΝ
ΕΛΛΑΔΑΣ



Ο Σακχαρώδης
Διαβήτης
στο Επίκεντρο

Ευρετήριο Ομιλητών - Συντονιστών

Αντωνιάδης Αντώνιος

MD, PhD, MSc, Ειδικός Παθολόγος, Γενικός Γραμματέας ΕΕΠΕ, Αθήνα

Δαραμήλας Χρήστος

Υποψήφιος Διδάκτωρ Ιατρικής Σχολής ΑΠΘ, Πρόεδρος Πανελληνίας Ομοσπονδίας Σωματείων - Συλλόγων Ατόμων με Σακχαρώδη Διαβήτη «Π.Ο.Σ.Σ.Α.Σ.ΔΙΑ.», Αθήνα

Ζωγράφου Ιωάννα

Παθολόγος - Διαβητολόγος, Διευθύντρια ΕΣΥ, Διαβητολογικό Κέντρο, Β' Προπαιδευτική Παθολογική Κλινική ΑΠΘ, ΓΝΘ «ΙΠΠΟΚΡΑΤΕΙΟ», Θεσσαλονίκη

Καζάκος Κυριάκος

Καθηγητής Παθολογίας και Σακχαρώδη Διαβήτη, Διεθνές Πανεπιστήμιο της Ελλάδος (ΔΙΠΑΕ), Υπεύθυνος Ιατρείου Σακχαρώδη Διαβήτη & Μεταβολισμού, ΓΝΘ «Γ. ΓΕΝΝΗΜΑΤΑΣ - ΑΓΙΟΣ ΔΗΜΗΤΡΙΟΣ», Θεσσαλονίκη

Κασιίκη Νίκη

Ειδική Παθολόγος - Διαβητολόγος, Επίκουρη Καθηγήτρια, Διεθνές Πανεπιστήμιο Ελλάδος, Ειδική Γραμματέας Ελληνικής Εταιρείας Αθηροσκλήρωσης, Θεσσαλονίκη

Κουτσοβασιίλης Αναστάσιος

MD, MSc, PhD, Παθολόγος - Διαβητολόγος, Επιμελητής Α', Υπεύθυνος Ιατρείου Σακχαρώδη Διαβήτη Τύπου 1 & Διαβήτη Κύησης, Υπεύθυνος Ιατρείου Λιπιδίων, Γ Παθολογική Κλινική & Διαβητολογικό Κέντρο, ΓΝ Νίκαιας - Πειραιά «ΑΓΙΟΣ ΠΑΝΤΕΛΕΗΜΩΝ» - Γ.Ν. Δυτικής Αττικής «Η ΑΓΙΑ ΒΑΡΒΑΡΑ», Πειραιάς

Λαναράς Λεωνίδας

Παθολόγος - Διαβητολόγος, Συντονιστής Διευθυντής Παθολογικής Κλινικής & Διαβητολογικού Ιατρείου Γ.Ν. Λαμίας, Αντιπρόεδρος Ελληνικής Εταιρείας Εσωτερικής Παθολογίας, Γενικός Γραμματέας Ελληνικής Ιατρικής Εταιρείας Παχυσαρκίας, Λαμία

ΔΙΑΔΙΚΤΥΑΚΗ ΗΜΕΡΙΔΑ 20 ΜΑΡΤΙΟΥ 2024

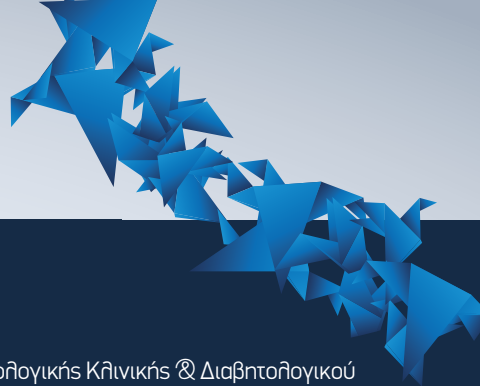

Λέπουρας Αντώνιος

MD, Παθολόγος-Διαβητολόγος, Διευθυντής Παθολογικής-Διαβητολογικής Κλινικής & Διαβητολογικού Κέντρου «METROPOLITAN GENERAL», Γεν. Γραμματέας ΕπΕΠαΔιΕ, Αθήνα

Μανές Χρήστος

Παθολόγος με εξειδίκευση στον Σακχαρώδη Διαβήτη, Επιστημονικός Υπεύθυνος Τμήματος Διαβήτη και Διαβητικού Ποδιού, Βιοκλινική Θεσσαλονίκης, Εκπρόσωπος της Ελλάδας στην Παγκόσμια Ομάδα Εργασίας για το Διαβητικό Πόδι, Πρόεδρος Εταιρείας Μελέτης Παθήσεων Διαβητικού Ποδιού (ΕΜΕΔΙΠ), τ. Διευθυντής Παθολογικού Τμήματος και Διαβητολογικού Κέντρου, ΓΝΘ «ΠΑΠΑΓΕΩΡΓΙΟΥ», Θεσσαλονίκη

Μαυρογιαννάκη Αναστασία

Παθολόγος - Διαβητολόγος, MD, PhD, Διευθύντρια Β' Παθολογικής Κλινικής, Υπεύθυνη Διαβητολογικού Κέντρου, ΓΝΑ «ΝΙΜΤΣ», Πρόεδρος Ελληνικής Διαβητολογικής Εταιρείας, Αθήνα

Μελιδώνης Ανδρέας

Δρ., Παθολόγος - Διαβητολόγος, Συντονιστής Διευθυντής Διαβητολογικού - Καρδιομεταβολικού Κέντρου, «METROPOLITAN HOSPITAL», Αθήνα

Μηριστιάνου Μαγδαληνή

MD, PhD, Παθολόγος - Διαβητολόγος, Διευθύντρια Παθολογικής Κλινικής, Υπεύθυνη Ιατρείου Διαβητικού Ποδιού, Γ.Ν. Λαμίας, Λαμία

Πάγκαλος Εμμανουήλ

MD, PhD, Παθολόγος - Διαβητολόγος, Επιστημονικός Διευθυντής Κλινικής «ΘΕΡΜΗ», Διαβητολογικό Κέντρο «ΑΡΕΤΑΙΟΣ», Πρόεδρος Ελληνικής Ακαδημίας Διαβήτη, Πρόεδρος Επαγγελματικής Ένωσης Παθολόγων-Διαβητολόγων Ελλάδος, Θεσσαλονίκη

Παπαζαφειροπούλου Αθανασία

Παθολόγος με εξειδίκευση στον Διαβήτη, MSc, PhD, Επιμελήτρια Α', Α' Παθολογική Κλινική & Διαβητολογικό Κέντρο, Γ.Ν. Πειραιά «ΤΖΑΝΕΙΟ», Πειραιάς

Παπάνας Νικόλαος

Καθηγητής Παθολογίας-Σακχαρώδους Διαβήτη, Υπεύθυνος Διαβητολογικού Κέντρου - Ιατρείου Διαβητικού Ποδιού, Β' Παθολογική Κλινική Δημοκριτείου Πανεπιστημίου Θράκης, ΠΓΝ Αλεξανδρούπολης, Πρόεδρος Ευρωπαϊκής Ομάδας Μελέτης Διαβητικού Ποδιού, Αντιπρόεδρος Ελληνικής Διαβητολογικής Εταιρείας, Αλεξανδρούπολη

Παπαντωνίου Στέφανος

Παθολόγος - Διαβητολόγος, Διευθυντής Α' Παθολογικής Κλινικής, Υπεύθυνος Διαβητολογικού-Ηπατολογικού & Ιατρείου Διαβητικού Ποδιού, ΓΝ Καβάλας, Καβάλα



ΕΠΕΠαΔιΕ

ΕΠΑΓΓΕΛΜΑΤΙΚΗ
ΕΝΩΣΗ
ΠΑΘΟΛΟΓΩΝ
ΔΙΑΒΗΤΟΛΟΓΩΝ
ΕΛΛΑΔΑΣ



Ο Σακχαρώδης
Διαβήτης
στο Επίκεντρο

Πετρίδης Ιωάννης

Παθολόγος, Αντιπρόεδρος Ελληνικής Ομοσπονδίας Διαβήτη, Αντιπρόεδρος Συλλόγου Διαβητικών Νομού Έβρου, Αλεξανδρούπολη

Ράπτης Αθανάσιος

Καθηγητής Παθολογίας - Σακχαρώδους Διαβήτη, Β' Προπαιδευτική Παθολογική Κλινική Ιατρικής Σχολής ΕΚΠΑ, ΠΓΝ «ΑΤΤΙΚΟΝ», Αθήνα

Σκούτας Δημήτριος

Ειδικός Παθολόγος - Διαβητολόγος, Διδάκτωρ Ιατρικής Σχολής ΔΠΘ, Υπεύθυνος Παθολογικού Τομέα ΚΑΑ «Αναγέννηση», Θεσσαλονίκη

Σκράπηρη Ιωάννα

Παθολόγος με εξειδίκευση στον Σακχαρώδη Διαβήτη, Διευθύντρια ΕΣΥ, Υπεύθυνη Διαβητολογικού Ιατρείου, Α' Παθολογική Κλινική & Διαβητολογικό Κέντρο, ΓΝΑ «Ο Ευαγγελισμός - Πολυκλινική», Αθήνα

Σωτηρόπουλος Αλέξιος

MD, PhD, Παθολόγος - Διαβητολόγος & Γενικός Ιατρός, τ. Διευθυντής Γ' Παθολογικού Τμήματος & Διαβητολογικού Κέντρου Γ.Ν. Νίκαιας - Πειραιά

Τεντολούρης Νικόλαος

Καθηγητής Παθολογίας, Α' Προπαιδευτική Παθολογική Κλινική Ιατρικής Σχολής ΕΚΠΑ & Διαβητολογικό Κέντρο, ΓΝΑ «ΛΑΪΚΟ», Αθήνα

Τσάπας Απόστολος

Καθηγητής Παθολογίας, Διευθυντής Β' Παθολογικής Κλινικής Ιατρικής Σχολής ΑΠΘ, ΓΝΘ «ΙΠΠΟΚΡΑΤΕΙΟ», Θεσσαλονίκη

Τσαπόγας Παναγιώτης

Παθολόγος - Διαβητολόγος, Αναπληρωτής Διευθυντής Γ' Παθολογικής Κλινικής, Υπεύθυνος Κέντρου Μεταβολισμού & Διαβήτη, «ΕΡΡΙΚΟΣ ΝΤΥΝΑΝ HOSPITAL CENTER», Αθήνα

Χατζηαγγελάκη Εριφύλη

Καθηγήτρια Παθολογίας - Μεταβολικών Νοσημάτων, Β' Προπαιδευτική Παθολογική Κλινική-Μονάδα Έρευνας & Διαβητολογικό Κέντρο, Ιατρική Σχολή ΕΚΠΑ, ΠΓΝ «ΑΤΤΙΚΟΝ», Αθήνα

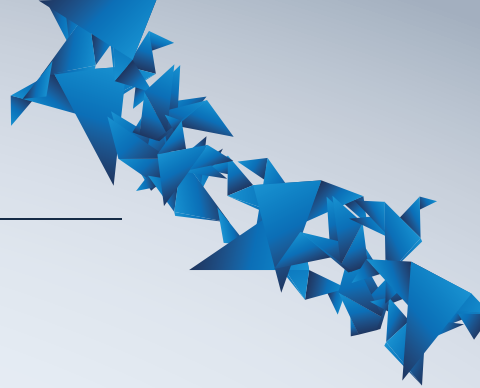

Δορυφορική
Διάλεξη

19.00 - 19.30



Δορυφορική Διάλεξη

Η συμβολή των αναγεννητικών παραγόντων στη διαδικασία
επούλωσης των ελκών των κάτω άκρων

Πρόεδρος: **A. Λέπουρας**

Εισηγητής: **N. Τεντολούρης**



ΕΠΕΔιΕ

ΕΠΑΓΓΕΛΜΑΤΙΚΗ
ΕΝΩΣΗ
ΠΑΘΟΛΟΓΩΝ
ΔΙΑΒΗΤΟΛΟΓΩΝ
ΕΛΛΑΔΑΣ



Ο Σακχαρώδης
Διαβήτης
στο Επίκεντρο

Χρήσιμες Πληροφορίες

Τόπος - Γλώσσα Σεμιναρίου

Η 2^η Διαδικτυακή Ημερίδα με τίτλο «**Ο Σακχαρώδης Διαβήτης στο Επίκεντρο**» της **Επαγγελματικής Ένωσης Παθολόγων Διαβητολόγων Ελλάδος (ΕΠΕΔιΕ)**, θα πραγματοποιηθεί στις **20 Μαρτίου 2024**. Η επίσημη γλώσσα της Ημερίδας είναι η ελληνική.

Εγγραφές

Όλες οι εγγραφές θα πραγματοποιούνται **ηλεκτρονικά** μέσω της ιστοσελίδας:

<https://www.events-free-spirit.gr/sd-2024/forma-symmetoxis>

Η **εγγραφή** για όλους τους Ιατρούς, λοιπούς Επαγγελματίες Υγείας, Φοιτητές είναι **ΔΩΡΕΑΝ** και περιλαμβάνει:

- Παρακολούθηση του Επιστημονικού Προγράμματος
- Βεβαίωση Παρακολούθησης για όλους τους Συμμετέχοντες

Live Streaming

Ο ηλεκτρονικός σύνδεσμος (link) για τη διαδικτυακή παρακολούθηση της Ημερίδας είναι ο ακόλουθος:

<https://www.events-free-spirit.gr/sd-2024/live-streaming>

Βεβαιώσεις Παρακολούθησης

Οι Βεβαιώσεις Παρακολούθησης θα σταλούν ηλεκτρονικά μετά τη λήξη της Ημερίδας.

Πληροφορίες για Ομιλητές

Για τη σύνδεσή σας παρακαλείσθε να διαθέτετε:

1. Σταθερή και πολύ καλή σύνδεση Internet
2. Αξιόπιστο hardware laptop/PC (με κάρτα γραφικών, ήχου, μνήμη)
3. Headset (ακουστικά & μικρόφωνο)

Παρακαλούνται όλοι οι Πρόεδροι - Ομιλητές της Ημερίδας να τηρήσουν αυστηρά τους χρόνους του προγράμματος προκειμένου να διασφαλιστεί η ομαλή και εύρυθμη διεξαγωγή της.



Ευχαριστίες

Η **Επαγγελματική Ένωση Παθολόγων Διαβητολόγων (ΕπΕΠαΔιΕ)**
ευχαριστεί τις παρακάτω εταιρίες
για τη συμβολή τους στην πραγματοποίηση της 2^{ης} Διαδικτυακής Ημερίδας της.



&



Januvia
(sitagliptin, MSD)

Janumet
(sitagliptin/metformin, MSD)

Για τους διαβητικούς ασθενείς
που είναι αρρυθμιστοι σε
μονοθεραπεία με μετφορμίνη:

ΜΗΝ ΚΑΘΥΣΤΕΡΕΙΤΕ ΤΟ ΕΠΟΜΕΝΟ ΒΗΜΑ ΚΑΝΕΤΕ ΤΗΝ ΚΑΤΑΛΛΗΛΗ ΕΠΙΛΟΓΗ

ώστε οι ασθενείς σας να πετύχουν
τους στόχους της HbA1c¹⁻³

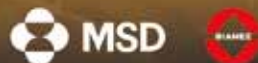

Πριν τη συνταγογράφηση παρακαλούμε συμβουλευτείτε τη σύσταση περίληψη χαρακτηριστικών προϊόντος που ενοικιάζεται
Βιβλιογραφία: 1. Π.Χ.Π. Januvia 09/2023, 2. Π.Χ.Π. Janumet 09/2023, 3. Del Prado S et al. Int J Clin Pract 2005, 59(11):1345-55.

JANUMET (50+1000) Α.Τ 23,78€, JANUMET (50+850) Α.Τ 31,80€, JANUVIA (100) Α.Τ 22,19€, JANUVIA (50) Α.Τ 18,13€

MSD
ΚΑΤΑΣΤΗΡΙΑ ΕΛΛΗΝΙΚΗΣ ΕΠΙΧΕΙΡΗΣΗΣ
MSD BELL, S.A. (Εργοστάσιο), Βύρρα 17046,
Τηλ: 210 9691300
Αρ. Πρωτ. 17198/13100
www.msd.gr
© 2023 MSD. Januvia/Janumet

BIANEE
ΕΠΙΧΕΙΡΗΣΗ ΚΑΤΑΝΑΛΩΤΩΝ
ΕΠΙΧΕΙΡΗΣΗ ΚΑΤΑΝΑΛΩΤΩΝ

Γενικές πληροφορίες
BIANEE Α.Ε. - Εξυμ. Ομάδα Επιχειρήσεων S.
14471 Ν. Ερυθραίων, Αργυρού, Ταχ. Θύρα 5 12894, 146 10 Ν, Ερυθραίων
Τηλ: 210 8091111 - Fax: 210 8071373 - Email: info@bianee.com.gr
ΥΠΕΥΘΥΝΟΣ: Γεωργία Σακελλαροπούλου - ΔΙΕΥΘΥΝΤΡΙΑ
502 24 Ελευθέριος Βενιζέλου, Τηλ: 210 9614883
ΑΔ. ΕΞ.ΠΡ. 000274321000

Βεβαιώστε να γίνει το φάρμακο
πο ασφαλή και Αναφέρετε ΔΙΑΣ τις
αντενδείξεις ενόχους για ΔΙΑΣ το φάρμακο
Συμπληρώνοντας την «ΚΙΤΡΙΝΗ ΚΑΡΤΑ»



ΕπΕΠαΔΕ
ΕΠΑΓΓΕΛΜΑΤΙΚΗ
ΕΝΩΣΗ
ΠΑΘΟΛΟΓΩΝ
ΔΙΑΒΗΤΟΛΟΓΩΝ
ΕΛΛΑΔΑΣ



Ο Σακχαρώδης
Διαβήτης
στο Επίκεντρο

ΔΙΑΔΙΚΤΥΑΚΗ ΗΜΕΡΙΔΑ
20 ΜΑΡΤΙΟΥ 2024

Οργάνωση - Γραμματεία



Θεσσαλονίκης 12, 153 44 Γέρακας, Αττική
T 210 6048260, F 210 6047457
E dmant@free-spirit.gr
www.free-spirit.gr