



ΕΛΛΗΝΙΚΗ ΕΤΑΙΡΕΙΑ
ΕΣΩΤΕΡΙΚΗΣ
ΠΑΘΟΛΟΓΙΑΣ

HELLENIC SOCIETY
OF
INTERNAL MEDICINE

Λεωφ. Κηφισίας 46, 115 26 Αθήνα
Leoforos Kifisias 46 St., 115 26 Athens, Greece
Tel: (+30) 210 7245 421 • info@hsintmed.gr
e-mail: info@hsintmed.gr • hsintmedicine@gmail.com

Υπό την Αιγίδα:



ΤΜΗΜΑ ΙΑΤΡΙΚΗΣ
ΠΑΝΕΠΙΣΤΗΜΙΟΥ ΙΩΑΝΝΙΝΩΝ



ΔΗΜΟΣ ΙΩΑΝΝΙΝΩΝ



ΙΑΤΡΙΚΟΣ ΣΥΛΛΟΓΟΣ
ΙΩΑΝΝΙΝΩΝ

Συνεχιζόμενη εκπαίδευση στην Παθολογία:



Τεκμηριωμένες απαντήσεις σε ερωτήματα
της καθημερινής κλινικής πράξης



Δωρεάν συμμετοχή

12-13 Απριλίου 2024
Ξενοδοχείο Grand Serai, **Ιωάννινα**

Χορηγούνται **14,5** Μόρια (CME-CPD Credits)
Συνεχιζόμενης Ιατρικής Εκπαίδευσης
από τον Πανελλήνιο Ιατρικό Σύλλογο

Τελικό Πρόγραμμα

ΟΡΓΑΝΩΣΗ-ΓΡΑΜΜΑΤΕΙΑ



Θεσσαλονίκης 12, 153 44 Γέρακας, Τ: 2106048260
F: 2106047457, E: kanastasopoulou@free-spirit.gr, www.free-spirit.gr



Συνεχιζόμενη εκπαίδευση στην Παθολογία:

12-13 Απριλίου 2024 Ξενοδοχείο Grand Serai, Ιωάννινα

Τεκμηριωμένες απαντήσεις σε ερωτήματα της καθημερινής κλινικής πράξης

Διοικητικό Συμβούλιο Ελληνικής Εταιρείας Εσωτερικής Παθολογίας

Πρόεδρος:	Νικόλαος Τεντολούρης
Αντιπρόεδρος:	Λεωνίδα Λαναράς
Γενικός Γραμματέας:	Ανδρέας Μελιδώνης
Ειδικός Γραμματέας:	Κωνσταντίνος Μακρυλάκης
Ταμίας:	Μιχαήλ Σαμάρκος
Μέλη:	Γεώργιος Δημητριάδης Ηλίας Μυγδάλης Μαρία Μυλωνά Γεώργιος Νταλέκος
Αναπληρωματικά Μέλη:	Σπυρίδων Ντουράκης Βασίλειος Φασιάς

Οργανωτική Επιτροπή Επιστημονικής Εκδήλωσης

Δημητριάδης Γεώργιος	Μυγδάλης Ηλίας
Λαναράς Λεωνίδα	Μυλωνά Μαρία
Λιάμης Γεώργιος	Νταλέκος Γεώργιος
Μακρυλάκης Κωνσταντίνος	Ντουράκης Σπυρίδων
Μελιδώνης Ανδρέας	Σαμάρκος Μιχαήλ
Μηλιώνης Χαράλαμπος	Τεντολούρης Νικόλαος
Μπάρκας Φώτιος	Φασιάς Βασίλειος



Συνεχιζόμενη εκπαίδευση στην Παθολογία:

12-13 Απριλίου 2024 Ξενοδοχείο Grand Serai, Ιωάννινα

Τεκμηριωμένες απαντήσεις σε ερωτήματα της καθημερινής κλινικής πράξης

Χαιρετισμός

Αγαπητές και αγαπητοί συνάδελφοι,

Η **Ελληνική Εταιρεία Εσωτερικής Παθολογίας (ΕΕΕΠ)** είναι από τις πλέον ιστορικές και σημαντικές Ιατρικές Εταιρείες, καθώς **από το 1987** είναι η Επιστημονική Εταιρεία με σταθερή και συνεπή επιστημονική, εκπαιδευτική και επιμορφωτική παρουσία, προς όφελος των συναδέλφων παθολόγων και της Ιατρικής κοινότητας γενικότερα.

Η ΕΕΕΠ, σε συνεργασία με τον **Ιατρικό Σύλλογο Ιωαννίνων και το Ιατρικό Τμήμα της Σχολής Επιστημών Υγείας του Πανεπιστημίου Ιωαννίνων**, διοργανώνει την Εκπαιδευτική διημερίδα με τίτλο **«Συνεχιζόμενη εκπαίδευση στην Παθολογία: Τεκμηριωμένες απαντήσεις σε ερωτήματα της καθημερινής κλινικής πράξης»** στα Ιωάννινα. Το Σεμινάριο θα διεξαχθεί με φυσική παρουσία.

Σκοπός της διημερίδας είναι η ενημέρωση των συναδέλφων Παθολόγων και των Ιατρών των συναφών ειδικοτήτων σε θέματα καθημερινής πρακτικής τόσο στο νοσοκομειακό όσο και στο εξωνοσοκομειακό περιβάλλον. Στην Επιστημονική αυτή εκδήλωση συμμετέχουν πολλοί διακεκριμένοι επιστήμονες από την τοπική κοινωνία και όχι μόνο.

Στη συνάντηση αυτή, θα δοθεί η ευκαιρία ανάπτυξης επίκαιρων θεμάτων που προβληματίζουν την επιστημονική κοινότητα αλλά και εκπαιδευτικών συζητήσεων με παρουσίαση περιστατικών και εποικοδομητική ανταλλαγή απόψεων.

Σας προσκαλούμε να παρακολουθήσετε τη διημερίδα στις **12 - 13 Απριλίου 2024** με φυσική παρουσία, ευελπιστώντας να ευοδωθεί ο στόχος της, να ανταποκριθεί στις προσδοκίες σας και η εκδήλωση αυτή να συμβάλει στη βελτίωση της διαγνωστικής και θεραπευτικής προσέγγισης των ασθενών.

Εκ μέρους του Δ.Σ. της ΕΕΕΠ

Ο Πρόεδρος

N. Τεντολούρης

Ο Γεν. Γραμματέας

A. Μελιδώνης

Συνεχιζόμενη εκπαίδευση στην Παθολογία:

12-13 Απριλίου 2024 Ξενοδοχείο Grand Serai, Ιωάννινα

Τεκμηριωμένες απαντήσεις σε ερωτήματα της καθημερινής κλινικής πράξης

Επιστημονικό Πρόγραμμα

Παρασκευή 12 Απριλίου 2024

13:30-14:00

Εγγραφές

14:00-16:00

V-LEARNING



**«Μεταβολικές διαταραχές και αντιμετώπιση»
(Κλινικές περιπτώσεις) Α΄ Μέρος**

Προεδρείο: **Α. Μελιδώνης, Λ. Λαναράς**

- Δυσλιπιδαιμία
Κ. Αναγνωστοπούλου
- Υπέρταση
Ε. Χουρδάκη

Σχολιασμός: **Α. Ράπτης, Μ. Νούτσου**

16:00-16:30

ΠΡΟΣΦΩΝΗΣΕΙΣ - ΧΑΙΡΕΤΙΣΜΟΙ

16:30-17:00

ΔΙΑΛΕΞΗ

«Εξελίξεις στη θεραπεία της πνευμονίας από την κοινότητα»

Πρόεδρος: **Ε. Χριστάκη**

Εισηγητής: **Θ. Τζίμας**

17:00-17:30

ΔΙΑΛΕΞΗ

«Πυρετός αγνώστου αιτιολογίας»

Πρόεδρος: **Λ. Χρήστου**

Εισηγητής: **Μ. Σαμάρκος**

17:30-18:00

ΔΙΑΛΕΞΗ

«Κατευθυντήριες οδηγίες για την αντιμετώπιση του σακχαρώδη διαβήτη»

Πρόεδρος: **Ν. Τεντολούρης**

Εισηγητής: **Β. Τσιμιχόδημος**

Σχόλια: **Α. Παντελή**

18:00-18:30

ΔΙΑΛΕΞΗ

«Κατευθυντήριες οδηγίες για την αντιμετώπιση της υπέρτασης»

Πρόεδρος: **Μ. Κοσμίδου**

Εισηγητής: **Α. Κίτσος**



Συνεχιζόμενη εκπαίδευση στην Παθολογία:

12-13 Απριλίου 2024 Ξενοδοχείο Grand Serai, Ιωάννινα

Τεκμηριωμένες απαντήσεις σε ερωτήματα της καθημερινής κλινικής πράξης

Επιστημονικό Πρόγραμμα

Παρασκευή 12 Απριλίου 2024

18:30-19:30

ΣΤΡΟΓΓΥΛΟ ΤΡΑΠΕΖΙ

«Θέματα πνευμονολογίας για τον παθολόγο»

Πρόεδρος: **Φ. Μπάρκας**

- ΧΑΠ-Βρογχικό άσθμα
Α. Κωνσταντινίδης
- ARDS
Ι. Ανδριανόπουλος

19:30-20:00

ΔΙΑΛΕΞΗ

«Θεραπευτικές εξελίξεις στη δυσλιπιδαιμία»

Πρόεδρος: **Σ. Τσιάρα**

Εισηγητής: **Α. Τσελέπης**

20:00-20:30

ΔΙΑΛΕΞΗ

«Αξιολόγηση ασθενούς με διαταραχή της ηπατικής βιοχημείας»

Πρόεδρος: **Δ. Χριστοδούλου**

Εισηγητής: **Α. Σκαμνέλος**

20:30-21:00

ΕΝΑΡΚΤΗΡΙΑ ΔΙΑΛΕΞΗ ΣΤΗ ΜΝΗΜΗ ΤΟΥ Μ. ΕΛΙΣΑΦ

«Στεάτωση του ήπατος σχετιζόμενη με το μεταβολικό σύνδρομο: Τι πρέπει να γνωρίζει ο σύγχρονος ιατρός»

Πρόεδρος: **Ν. Τεντολούρης**

Εισηγητής: **Γ. Νταλέκος**

Συνεχιζόμενη εκπαίδευση στην Παθολογία:

12-13 Απριλίου 2024 Ξενοδοχείο Grand Serai, Ιωάννινα

Τεκμηριωμένες απαντήσεις σε ερωτήματα της καθημερινής κλινικής πράξης

Επιστημονικό Πρόγραμμα

Σάββατο 13 Απριλίου 2024

09:00-09:30

ΔΙΑΛΕΞΗ

«Οροαρνητικές σπονδυλαρθροπάθειες»

Πρόεδρος: **Π. Βούλγαρη**

Εισηγητής: **Α. Δρόσος**

09:30-10:30

ΣΤΡΟΓΓΥΛΟ ΤΡΑΠΕΖΙ

«Αγγειακά εγκεφαλικά επεισόδια»

Προεδρείο: **Χ. Μηλιώνης, Ε. Αθανασίου**

- Από την έναρξη των συμπτωμάτων μέχρι και το τμήμα επειγόντων περιστατικών

Α. Λιόντος

- Αντιμετώπιση του ασθενούς κατά την οξεία νοσοκομειακή φάση

Δ. Χατζηστεφανίδης

- Δευτερογενής πρόληψη εγκεφαλικών κατά τη χρόνια φάση

Φ. Μπάρκας

10:30-11:00

ΔΙΑΛΕΞΗ

«Διάγνωση και θεραπεία της χρόνιας νεφρικής νόσου»

Πρόεδρος: **Κ. Σιαμόπουλος**

Εισηγήτρια: **Ο. Μπαλάφα**

11:00-11:30

ΔΙΑΛΕΙΜΜΑ

11:30-12:00

ΔΙΑΛΕΞΗ

«Διαγνωστική προσέγγιση στην αναιμία»

Πρόεδρος: **Λ. Κυριαζοπούλου**

Εισηγήτρια: **Η. Τάσση**

12:00-12:30

ΔΙΑΛΕΞΗ

«Μη επεμβατικός μηχανικός αερισμός»

Πρόεδρος: **Χ. Μηλιώνης**

Εισηγήτρια: **Β. Μπέλλου**

12:30-13:00

ΔΙΑΛΕΞΗ

«Φαρμακευτική ηπατοτοξικότητα»

Πρόεδρος: **Γ. Μπαλταγιάννης**

Εισηγητής: **Γ. Καλαμπόκης**



Συνεχιζόμενη εκπαίδευση στην Παθολογία:

12-13 Απριλίου 2024 Ξενοδοχείο Grand Serai, Ιωάννινα

Τεκμηριωμένες απαντήσεις σε ερωτήματα της καθημερινής κλινικής πράξης

Επιστημονικό Πρόγραμμα

Σάββατο 13 Απριλίου 2024

13:00-13:30

ΔΙΑΛΕΞΗ

«Οξεία διαλείπουσα πορφυρία»

Πρόεδρος: **Γ. Νταλέκος**

Εισηγητής: **Ε. Λυμπερόπουλος**

13:30-14:00

ΔΙΑΛΕΞΗ

«Σήψη: Πρόληψη και αντιμετώπιση»

Προεδρείο: **Χ. Μηλιώνης, Μ. Σαμάρκος**

Εισηγήτρια: **Ε. Χριστάκη**

14:00-14:30

V-LEARNING

«Μεταβολικές διαταραχές και αντιμετώπιση»
(Κλινικές περιπτώσεις) Β΄ Μέρος

Προεδρείο: **Α. Μελιδώνης, Λ. Λαναράς**

- Υπέρταση και δυσλιπιδαιμία στον Σακχαρώδη Διαβήτη
Μ. Μπιστιάνου

14:30-16:30

ΜΕΣΗΜΒΡΙΝΗ ΔΙΑΚΟΠΗ

16:30-17:00

ΔΙΑΛΕΞΗ

«Η καρδιακή ανεπάρκεια για τον παθολόγο»

Πρόεδρος: **Α. Νάκα**

Εισηγητής: **Η. Γκαρτζονίκας**

17:00-17:30

ΔΙΑΛΕΞΗ

«Προσυμπτωματικός έλεγχος για στεφανιαία νόσο, πότε και σε ποιους»

Πρόεδρος: **Κ. Παππάς**

Εισηγητής: **Ι. Γουδέβενος**

17:30-18:00

ΔΙΑΛΕΞΗ

«Πρέπει η μετφορμίνη να είναι φάρμακο πρώτης γραμμής για όλους τους ασθενείς με διαβήτη τύπου 2;»

Πρόεδρος: **Β. Τσιμιχόδημος**

Εισηγητής: **Α. Μπουρδάκης**

Σχολιαστές: **Μ. Χρηστάκη, Γ. Αγγέλης**

18:00-18:30

ΔΙΑΛΕΙΜΜΑ



Συνεχιζόμενη εκπαίδευση στην Παθολογία:

12-13 Απριλίου 2024 Ξενοδοχείο Grand Serai, Ιωάννινα

Τεκμηριωμένες απαντήσεις σε ερωτήματα της καθημερινής κλινικής πράξης

Επιστημονικό Πρόγραμμα

Σάββατο 13 Απριλίου 2024

18:30-19:00

ΔΙΑΛΕΞΗ

«Ασθενοκεντρική προσέγγιση στη σύγχρονη κλινική πρακτική- Πότε και πώς»

Πρόεδρος: **Κ. Σιαμόπουλος**

Εισηγητής: **Ν. Τεντολούρης**

19:00-20:30

ΚΛΙΝΙΚΟ ΦΡΟΝΤΙΣΤΗΡΙΟ

«Διαγνωστική και θεραπευτική προσέγγιση περιστατικών παθολογίας (Διαδραστική συζήτηση)»

Προεδρείο: **Χ. Μηλιώνης, Σ. Τσιάρα**

Εισηγητές: **Γ. Αναστασίου, Β. Σαμανίδου, Σ.-Φ. Σάκκου,**

Α.-Δ. Κουτσογιάννη, Ε. Λυμπερόπουλος

Σχολιαστές: **Β. Βουδούρης, Δ. Βερβαινιώτης, Λ. Ιερόπουλος**

20:30-21:30

ΣΥΝΟΨΗ - ΣΥΜΠΕΡΑΣΜΑΤΑ



Συνεχιζόμενη εκπαίδευση στην Παθολογία:

12-13 Απριλίου 2024 Ξενοδοχείο Grand Serai, Ιωάννινα

Τεκμηριωμένες απαντήσεις σε ερωτήματα της καθημερινής κλινικής πράξης

Ευρετήριο Ομιλητών - Προέδρων - Σχολιαστών

A

Αγγέλης Γεώργιος

Ειδικός Παθολόγος, Τρίκαλα

Αθανασίου Ελένη

Παθολόγος, Διευθύντρια Παθολογικής Κλινικής, ΓΝ Άρτας

▶ Αναγνωστοπούλου Κωνσταντίνα

MSc, PhD, Παθολόγος με εξειδίκευση στο Σακχαρώδη Διαβήτη, Επιστημονικός Συνεργάτης Διαβητολογικού Κέντρου, ΓΝ Πειραιά «ΤΖΑΝΕΙΟ»

Αναστασίου Γεωργία

Ειδικευόμενη Ιατρός Εσωτερικής Παθολογίας, Β΄ Παθολογική Κλινική, Πανεπιστημιακό ΓΝ Ιωαννίνων, Υποψήφια Διδάκτωρ Τμήματος Ιατρικής Σχολής Πανεπιστημίου Ιωαννίνων

Ανδριανόπουλος Ιωάννης

Παθολόγος - Εντατικολόγος, Επιμελητής Α΄ ΕΣΥ, ΜΕΘ, Πανεπιστημιακό ΓΝ Ιωαννίνων

B

Βερβανιώτης Δημήτριος

Ειδικευόμενος Παθολογίας, Πανεπιστημιακή Παθολογική Κλινική & Ομώνυμο Ερευνητικό Εργαστήριο, Πανεπιστημιακό ΓΝ Λάρισας

Βουδούρης Βασίλειος

Ειδικευόμενος Παθολογίας, Πανεπιστημιακή Παθολογική Κλινική & Ομώνυμο Ερευνητικό Εργαστήριο, Πανεπιστημιακό ΓΝ Λάρισας

Βούλγαρη Παρασκευή

Καθηγήτρια Ρευματολογίας, Τμήμα Ιατρικής, Σχολή Επιστημών Υγείας, Πανεπιστήμιο Ιωαννίνων, Διευθύντρια Ρευματολογικής Κλινικής, Πανεπιστημιακό ΓΝ Ιωαννίνων

Γ

Γκαρτζονίκας Ηλίας

Πανεπιστημιακός Υπότροφος Καρδιολογίας, Τμήμα Ιατρικής, Σχολή Επιστημών Υγείας, Πανεπιστήμιο Ιωαννίνων, Β΄ Καρδιολογική Κλινική, Πανεπιστημιακό ΓΝ Ιωαννίνων

Γουδέβενος Ιωάννης

Ομότιμος Καθηγητής Καρδιολογίας, Τμήμα Ιατρικής, Σχολή Επιστημών Υγείας, Πανεπιστήμιο Ιωαννίνων, τ. Πρόεδρος Ελληνικής Καρδιολογικής Εταιρείας

Δ

Δρόσος Αλέξανδρος

Ομότιμος Καθηγητής Παθολογίας - Ρευματολογίας, Τμήμα Ιατρικής, Σχολή Επιστημών Υγείας, Πανεπιστήμιο Ιωαννίνων

Ι

Ιερόπουλος Λεωνίδας

Ειδικευόμενος Παθολογίας, Πανεπιστημιακή Παθολογική Κλινική & Ομώνυμο Ερευνητικό Εργαστήριο, Πανεπιστημιακό ΓΝ Λάρισας

Κ

Καλαμπόκης Γεώργιος

Αναπλ. Καθηγητής Παθολογίας, Τμήμα Ιατρικής, Σχολή Επιστημών Υγείας, Πανεπιστήμιο Ιωαννίνων, Α΄ Παθολογική Κλινική, Πανεπιστημιακό ΓΝ Ιωαννίνων

Κίτσος Αθανάσιος

Διευθυντής ΕΣΥ, Νεφρολογική Κλινική, Πανεπιστημιακό ΓΝ Ιωαννίνων

Κοσμίδου Μαρία

Αναπλ. Καθηγήτρια Παθολογίας, Τμήμα Ιατρικής, Σχολή Επιστημών Υγείας, Πανεπιστήμιο Ιωαννίνων, Παθολογική Κλινική, Πανεπιστημιακό ΓΝ Ιωαννίνων

Κουτσογιάννη Αμαλία-Δέσποινα

Ειδικευόμενη Παθολογίας, Β΄ Παθολογική Κλινική, Πανεπιστημιακό ΓΝ Ιωαννίνων, Υποψήφια Διδάκτωρ Τμήματος Ιατρικής Πανεπιστημίου Ιωαννίνων

Κυριαζοπούλου Λυδία

Αιματολόγος, MD, Διευθύντρια ΕΣΥ, Αιματολογική Κλινική, Πανεπιστημιακό ΓΝ Ιωαννίνων

Κωνσταντινίδης Αθανάσιος

Επίκουρος Καθηγητής Πνευμονολογίας Πανεπιστημίου Ιωαννίνων

Λ

▶ Λαναράς Λεωνίδας

Παθολόγος - Διαβητολόγος, Συντονιστής Διευθυντής Παθολογικής Κλινικής, Υπεύθυνος Διαβητολογικού Ιατρείου, ΓΝ Λαμίας, Αντιπρόεδρος Ελληνικής Εταιρείας Εσωτερικής Παθολογίας

Συνεχιζόμενη εκπαίδευση στην Παθολογία:

12-13 Απριλίου 2024 Ξενοδοχείο Grand Serai, Ιωάννινα

Τεκμηριωμένες απαντήσεις σε ερωτήματα της καθημερινής κλινικής πράξης

Ευρετήριο Ομιλητών - Προέδρων - Σχολιαστών

Λιόντος Άγγελος

Παθολόγος, MSc, PhD, Επικουρικός Επιμελητής Β΄ ΕΣΥ, Α΄ Παθολογική Κλινική και Μονάδα Λοιμωδών Νόσων, Πανεπιστημιακό ΓΝ Ιωαννίνων

Λυμπερόπουλος Ευάγγελος

Καθηγητής Παθολογίας - Μεταβολικών Νοσημάτων, Α΄ Προπαιδευτική Παθολογική Κλινική Ιατρικής Σχολής Ε.Κ.Π.Α., ΓΝΑ «ΛΑΪΚΟ»

M

Μελιδώνης Ανδρέας

- ▶ Παθολόγος - Διαβτολόγος, Συντονιστής Διευθυντής Διαβτολογικού Καρδιομεταβολικού Κέντρου, «METROPOLITAN HOSPITAL», Γεν. Γραμματέας Ελληνικής Εταιρείας Εσωτερικής Παθολογίας

Μηλιώνης Χαράλαμπος

Καθηγητής Παθολογίας, Τμήμα Ιατρικής, Σχολή Επιστημών Υγείας, Πανεπιστήμιο Ιωαννίνων, Διευθυντής, Παθολογική Κλινική, Πανεπιστημιακό ΓΝ Ιωαννίνων, Πρόεδρος της Ελληνικής Εταιρείας Αθηροσκλήρωσης

Μπαλάφα Όλγα

Νεφρολόγος, Διευθύντρια ΕΣΥ, Νεφρολογική Κλινική, Πανεπιστημιακό ΓΝ Ιωαννίνων

Μπαλταγιάννης Γεράσιμος

Αναπλ. Καθηγητής Γαστρεντερολογίας Τμήμα Ιατρικής, Σχολή Επιστημών Υγείας, Πανεπιστήμιο Ιωαννίνων, Γαστρεντερολογική Κλινική, Πανεπιστημιακό ΓΝ Ιωαννίνων

Μπάρκας Φώτιος

Επίκουρος Καθηγητής Παθολογίας, Τμήμα Ιατρικής, Σχολή Επιστημών Υγείας, Πανεπιστήμιο Ιωαννίνων, Α΄ Πανεπιστημιακή Παθολογική Κλινική, Πανεπιστημιακό ΓΝ Ιωαννίνων

Μπέλλου Βανέσα

MD PhD, Επιστημονική Συνεργάτης Πανεπιστημιακής Πνευμονολογικής Κλινικής, Πανεπιστημιακό ΓΝ Ιωαννίνων

Μπουρδάκης Αδαμάντιος

Παθολόγος - Διαβτολόγος, Διευθυντής ΕΣΥ, Β΄ Παθολογική Κλινική, Διαβτολογικό Ιατρείο & Ιατρείο Λιπιδίων και Παχυσαρκίας, Γ.Ν. Τρικάλων, Τρίκαλα

▶ Μπριστιάνου Μάγδα

MD, PhD, Παθολόγος - Διαβτολόγος, Διευθύντρια Παθολογικής Κλινικής, Υπεύθυνη Ιατρείου Διαβητικού Ποδιού, ΓΝ Λαμίας

N

Νάκα Αικατερίνη

MD, PhD(UK), FESC, Καθηγήτρια Καρδιολογίας, Τμήμα Ιατρικής, Σχολή Επιστημών Υγείας, Πανεπιστήμιο Ιωαννίνων, Υπεύθυνη Μονάδας Καρδιακής Ανεπάρκειας, Β΄ Καρδιολογική Κλινική, Πανεπιστημιακό ΓΝ Ιωαννίνων

▶ Νούτσου Μαρίνα

Παθολόγος - Διαβτολόγος, Διευθύντρια ΕΣΥ, Β΄ Πανεπιστημιακή Παθολογική Κλινική & Διαβτολογικό Κέντρο, ΓΝ Αθηνών «ΙΠΠΟΚΡΑΤΕΙΟ»

Νταλέκος Γεώργιος

Καθηγητής Παθολογίας, Διευθυντής Πανεπιστημιακής Παθολογικής Κλινικής & Ομώνυμου Ερευνητικού Εργαστηρίου, Κέντρο Εμπειρογνωμοσύνης για τα Αυτοάνοσα Νοσήματα Ήπατος, Μέλος Ευρωπαϊκού Δικτύου ERN-RARE LIVER, Πανεπιστημιακό ΓΝ Λάρισας

Π

Παντελή Αικατερίνη

Παθολόγος, Διευθύντρια ΕΣΥ, Α΄ Παθολογική Κλινική Πανεπιστημιακό ΓΝ Ιωαννίνων, Διδάκτωρ Πανεπιστημίου Ιωαννίνων

Παππάς Κωνσταντίνος

Καρδιολόγος, Διευθυντής ΕΣΥ Καρδιολογίας, Β΄ Πανεπιστημιακή Καρδιολογική Κλινική, Πανεπιστημιακό ΓΝ Ιωαννίνων

P

▶ Ράπτης Αθανάσιος

Καθηγητής Παθολογίας-Σακχαρώδους Διαβήτη, Β΄ Προπαιδευτική Παθολογική Κλινική Ιατρικής Σχολής Ε.Κ.Π.Α., Πανεπιστημιακό ΓΝ «ΑΤΤΙΚΟΝ»

Σ

Σάκκου Σίσσυ-Φωτεινή

Ειδικεύμενη Παθολογίας, Β΄ Παθολογική Κλινική, Πανεπιστημιακό ΓΝ Ιωαννίνων

Σαμανίδου Βαλεντίνα

Ειδικεύμενη Παθολογίας, Α΄ Παθολογική Κλινική, Πανεπιστημιακό ΓΝ Ιωαννίνων

Συνεχιζόμενη εκπαίδευση στην Παθολογία:

12-13 Απριλίου 2024 Ξενοδοχείο Grand Serai, Ιωάννινα

Τεκμηριωμένες απαντήσεις σε ερωτήματα της καθημερινής κλινικής πράξης

Ευρετήριο Ομιλητών - Προέδρων - Σχολιαστών

Σαμάρκος Μιχαήλ

Καθηγητής Παθολογίας-Λοιμώξεων,
Α΄ Παθολογική Κλινική Ιατρικής Σχολής ΕΚΠΑ,
ΓΝΑ «ΛΑΪΚΟ»

Σιαμόπουλος Κωνσταντίνος

Ομότιμος Καθηγητής Παθολογίας -
Νεφρολογίας, Πανεπιστήμιο Ιωαννίνων

Σκαμνέλος Αλέξανδρος

Γαστρεντερολόγος, Επικουρικός Επιμελητής,
Γαστρεντερολογική Κλινική, Πανεπιστημιακό
ΓΝ Ιωαννίνων

Τ

Τάσση Ηλιάννα

Αιματολόγος, Επικουρική Επιμελήτρια,
Αιματολογική Κλινική, Πανεπιστημιακό
ΓΝ Ιωαννίνων

Τεντολούρης Νικόλαος

Καθηγητής Παθολογίας, Υπεύθυνος
Διαβητολογικού Κέντρου & Ερευνητικού
Διαβητολογικού Εργαστηρίου,
Α΄ Προπ. Παθολογική Κλινική Ιατρικής Σχολής
ΕΚΠΑ, ΓΝΑ «ΛΑΪΚΟ», Πρόεδρος Ελληνικής
Εταιρείας Εσωτερικής Παθολογίας (ΕΕΕΠ)

Τζίμας Θωμάς

Παθολόγος, Διευθυντής Παθολογίας
ΕΣΥ, Παθολογική Κλινική, ΓΝ Ιωαννίνων
«ΧΑΤΖΗΚΩΣΤΑ»

Τσελέπης Αλέξανδρος

Ομότιμος Καθηγητής Κλινικής Βιοχημείας,
Τμήμα Χημείας, Διευθυντής του Ερευνητικού
Κέντρου Αθηροθρόμβωσης Πανεπιστημίου
Ιωαννίνων

Τσιάρα Σταυρούλα

Καθηγήτρια Παθολογίας, Τμήμα Ιατρικής, Σχολή
Επιστημών Υγείας, Πανεπιστήμιο Ιωαννίνων,
Β΄ Παθολογική Κλινική, Πανεπιστημιακό
ΓΝ Ιωαννίνων

Τσιμικόδης Βασίλειος

Καθηγητής Παθολογίας, Τμήμα Ιατρικής,
Σχολή Επιστημών Υγείας, Πανεπιστήμιο
Ιωαννίνων, Β΄ Παθολογική Κλινική,
Πανεπιστημιακό ΓΝ Ιωαννίνων

Χ

Χατζηστεφανίδης Δημήτριος

Νευρολόγος, Επιστημονικός Συνεργάτης
Νευρολογικής Κλινικής, Πανεπιστημιακό
ΓΝ Ιωαννίνων

Ⓢ Χουρδάκη Εμμανουέλα

Ειδική Παθολόγος - Διαβητολόγος, Επιμελήτρια,
Διαβητολογικό Κέντρο «METROPOLITAN
HOSPITAL»

Χρηστάκη Μαρία

Παθολόγος - Εντακολόγος Msc, Επιμελήτρια Β΄,
Α΄ Παθολογική Κλινική, Πανεπιστημιακό
ΓΝ Ιωαννίνων

Χρήστου Λεωνίδα

Καθηγητής Παθολογίας, Τμήμα Ιατρικής, Σχολή
Επιστημών Υγείας, Πανεπιστήμιο Ιωαννίνων

Χριστάκη Ειρήνη

Επίκ.Καθηγήτρια Παθολογίας - Λοιμωξιολογίας,
Τμήμα Ιατρικής, Σχολή Επιστημών Υγείας,
Πανεπιστήμιο Ιωαννίνων, Α΄ Παθολογική Κλινική,
Πανεπιστημιακό ΓΝ Ιωαννίνων

Χριστοδούλου Δημήτριος

Καθηγητής Γαστρεντερολογίας, Τμήμα Ιατρικής,
Σχολή Επιστημών Υγείας, Πανεπιστήμιο
Ιωαννίνων, Διευθυντής, Γαστρεντερολογική
Κλινική, Πανεπιστημιακό ΓΝ Ιωαννίνων

Glycofren®

Metformin hydrochloride

... ο σταθερός σύμμαχος του Διαβήτη τύπου 2



METFORMIN HYDROCHLORIDE

1000 mg/tab



METFORMIN HYDROCHLORIDE

850 mg/tab

Θεραπευτικές ενδείξεις: Σακχαρώδης διαβήτης τύπου 2. **Αντενδείξεις:** Υπερκοιτιθρία στην υδροχλωρική μετφορμίνη ή σε κάποιο από τα έκδοχα. Διαβητική κετοξέωση, διαβητικό προκώμα. Νεφρική ανεπάρκεια ή νεφρική δυσλειτουργία. Ηπατική ανεπάρκεια. **Ειδικές προειδοποιήσεις και προφυλάξεις κατά τη χρήση:** Κίνδυνος εμφάνισης γαλακτικής οξέωσης (σπάνια), προσοχή σε ασθενείς με προβλήματα νεφρικής λειτουργίας, να διακόπτεται 48 ώρες πριν από χειρουργική επέμβαση, προσοχή στη χρήση της σε παιδιά και εφήβους. **Ανεπιθύμητες ενέργειες:** ναυτία, έμετος, διάρροια, κοιλιακός άλγος, απώλεια της όρεξης, διαταραχές γεύσεως. Α.Τ. 850 mg: 1.71 €, 1000 mg: 1.82 €.

Βεβαιώστε να γίνεται το φάρμακο πιο άσπρη και
Αναφέρετε ΟΠΕΣ ως ανεπιθύμητες ενέργειες για ΟΠΑ τα φάρμακα.
Συμπληρώνοντας την "ΚΙΤΡΙΝΗ ΚΑΡΤΑ".



Pharmaceutical Laboratories S.A.



ΓΙΑ 2^η ΣΥΝΕΧΟΜΕΝΗ ΧΡΟΝΙΑ

14^η χλμ. Εθνικής Οδού 1, 145 64 Κηφισιά,
Τηλ.: 210-80 72 512, e-mail: unipharma@uni-pharma.gr
www.uni-pharma.gr

Topress

OLMESARTAN MEDOXOMIL/AMLODIPINE

•(20+5)mg •(40+5)mg •(40+10)mg επικαλυμμένα με λεπτό υμένιο δισκία

Topress plus

OLMESARTAN MEDOXOMIL/AMLODIPINE/HCTZ

•(20+5+12,5)mg •(40+5+12,5)mg •(40+5+25)mg •(40+10+12,5)mg •(40+10+25)mg επικαλυμμένα με λεπτό υμένιο δισκία

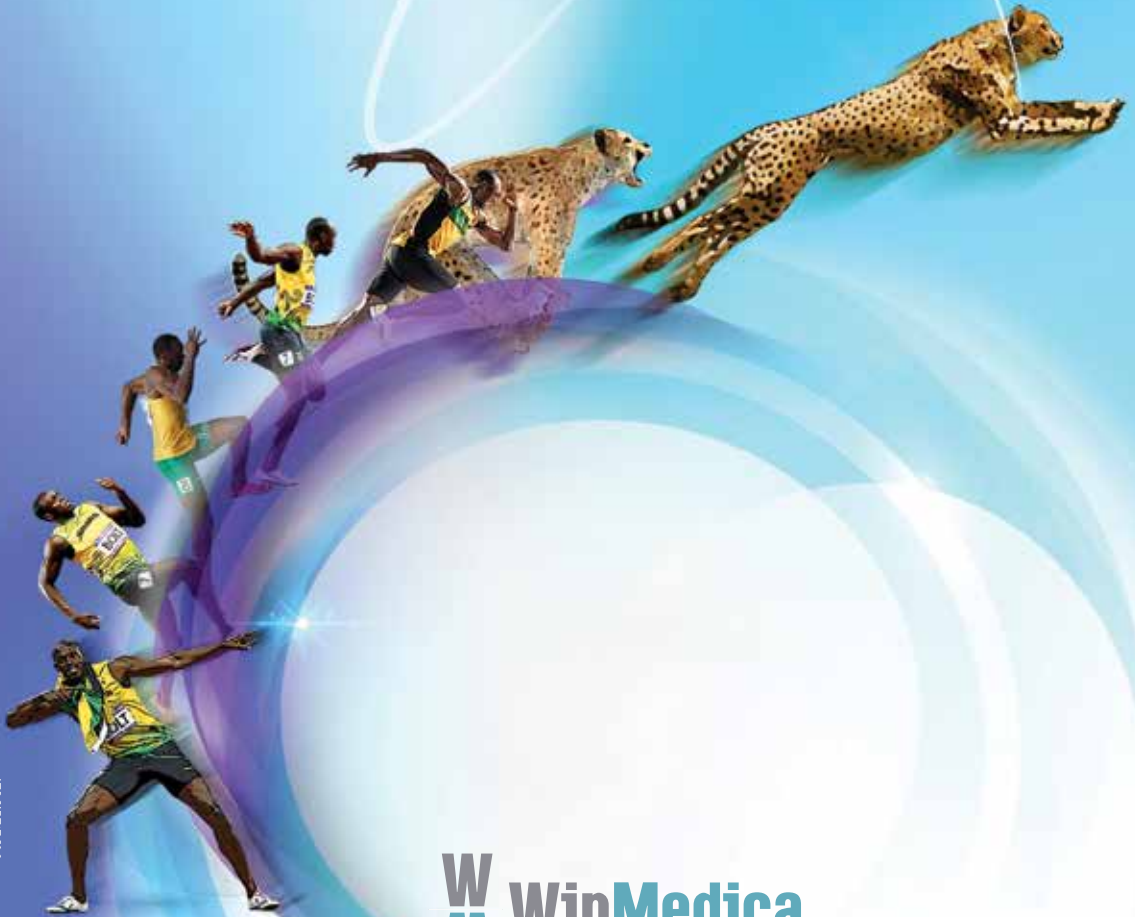

Βοηθήστε να γίνουν τα φάρμακα πιο ασφαλή και Αναφέρετε

ΟΛΕΣ τις ανεπιθύμητες ενέργειες για
ΟΛΑ τα φάρμακα
Συμπληρώνοντας την «ΚΙΤΡΙΝΗ ΚΑΡΤΑ»

WM WinMedica
Serving Health for Life

Οιδίποδος 1-3 & Παράδρομος Αττικής Οδού 33-35
Τ.Κ. 15238, Χαλάνδρι | Τηλ.: 210 7488 821-858-860
Fax: 210 7488 827 | E-mail: info@winmedica.gr

Για περισσότερες
πληροφορίες
συμβουλευθείτε
την ΠΧΠ του προϊόντος





Συνεχιζόμενη εκπαίδευση στην Παθολογία:

12-13 Απριλίου 2024 Ξενοδοχείο Grand Serai, Ιωάννινα

Τεκμηριωμένες απαντήσεις σε ερωτήματα της καθημερινής κλινικής πράξης

Γενικές Πληροφορίες

ΔΙΟΡΓΑΝΩΤΗΣ



Λεωφόρος Κηφισίας 46, 115 26 Αθήνα, (+30) 210 7245 421

www.hsintmed.gr, info@hsintmed.gr, hsintmedicine@gmail.com

ΓΡΑΜΜΑΤΕΙΑ ΕΠΙΣΤΗΜΟΝΙΚΗΣ ΕΚΔΗΛΩΣΗΣ

Η Γραμματεία της Επιστημονικής Εκδήλωσης θα λειτουργεί καθ' όλη τη διάρκεια της και σύμφωνα με το Επιστημονικό Πρόγραμμα:



Θεσσαλονίκης 12, ΤΚ 15344 Γέρακας, 210 6048260, 210 6047457, www.free-spirit.gr
Πληροφορίες: Αναστασοπούλου Καλλιρόη, kanastasopoulou@free-spirit.gr

ΧΩΡΟΣ ΠΡΑΓΜΑΤΟΠΟΙΗΣΗΣ ΤΗΣ ΕΠΙΣΤΗΜΟΝΙΚΗΣ ΕΚΔΗΛΩΣΗΣ

Η Επιστημονική Εκδήλωση θα πραγματοποιηθεί στα Ιωάννινα - Ξενοδοχείο «GRAND SERAI» (Δωδώνης 33, Ιωάννινα 45221, Τηλ.: 26510 90550, www.grandserai.com)

ΤΕΧΝΙΚΗ ΓΡΑΜΜΑΤΕΙΑ ΕΠΙΣΤΗΜΟΝΙΚΗΣ ΕΚΔΗΛΩΣΗΣ

Τεχνική γραμματεία θα λειτουργεί καθ' όλη τη διάρκεια της Επιστημονικής Εκδήλωσης. Θερμή παράκληση όλες οι παρουσιάσεις και ομιλίες να παραδίδονται στους υπεύθυνους τεχνικούς, τουλάχιστον μία ώρα πριν από την ώρα παρουσίασής τους σύμφωνα με το Επιστημονικό Πρόγραμμα

ΜΟΡΙΑ ΣΥΝΕΧΙΖΟΜΕΝΗΣ ΙΑΤΡΙΚΗΣ ΕΚΠΑΙΔΕΥΣΗΣ

Η Επιστημονική Εκδήλωση μοριοδοτείται με **14,5** Μόρια (Credits) από τον Πανελλήνιο Ιατρικό Σύλλογο, αναγνωρισμένα από την Ευρωπαϊκή Ένωση Ειδικευμένων Ιατρών (EACCME - UEMS) στο πλαίσιο της Συνεχιζόμενης Ιατρικής Μεταπτυχιακής Εκπαίδευσης (ΣΙΜΕ/CME-CPD).

ΕΓΓΡΑΦΕΣ

Η εγγραφή για όλους τους Ιατρούς, λοιπούς Επαγγελματίες Υγείας, Φοιτητές είναι **ΔΩΡΕΑΝ** και αφορά συμμετοχή με ΦΥΣΙΚΗ ΠΑΡΟΥΣΙΑ αποκλειστικά.



Συνεχιζόμενη εκπαίδευση στην Παθολογία:

12-13 Απριλίου 2024 Ξενοδοχείο Grand Serai, Ιωάννινα

Τεκμηριωμένες απαντήσεις σε ερωτήματα της καθημερινής κλινικής πράξης

Γενικές Πληροφορίες

Η εγγραφή περιλαμβάνει:

- Παρακολούθηση της εκδήλωσης
- Βεβαίωση Παρακολούθησης
- Πιστοποιητικό συμμετοχής με μοριοδότηση μόνο σε ιατρούς (ειδικευμένους & ειδικευόμενους) εφόσον έχει καλυφθεί ο απαιτούμενος χρόνος παρακολούθησης.

Όλες οι εγγραφές πραγματοποιούνται ηλεκτρονικά μέσω της ακόλουθης φόρμας εγγραφής, <https://www.events-free-spirit.gr/eeep-12-04-2024>

ΚΟΝΚΑΡΔΕΣ ΕΚΔΗΛΩΣΗΣ (BADGES)

Οι κονκάρδες (badges) παραδίδονται από τη Γραμματεία της Εκδήλωσης κατά την προσέλευση στον συνεδριακό χώρο και είναι απαραίτητες για την είσοδο στη συνεδριακή αίθουσα.

Οι κονκάρδες φέρουν γραμμωτό κώδικα (barcode), ώστε να ελέγχεται η είσοδος και η έξοδος από τη συνεδριακή αίθουσα. Η συνολική ώρα παρακολούθησης του επιστημονικού προγράμματος της εκδήλωσης αποτελεί τη βασική προϋπόθεση για τη διάθεση των μορίων, σύμφωνα με τις οδηγίες της U.E.M.S., του Π.Ι.Σ. και του Ε.Ο.Φ.

ΒΕΒΑΙΩΣΕΙΣ - ΠΙΣΤΟΠΟΙΗΤΙΚΑ ΠΑΡΑΚΟΛΟΥΘΗΣΗΣ

Όλοι οι συμμετέχοντες θα έχουν τη δυνατότητα να παραλάβουν ηλεκτρονικά βεβαιώσεις και πιστοποιητικά παρακολούθησης (μόνο για ιατρούς οι οποίοι έχουν παρακολουθήσει τουλάχιστον το 60% των ωρών του επιστημονικού προγράμματος). Μετά τη λήξη της εκδήλωσης θα αποσταλούν σχετικές οδηγίες.



Συνεχιζόμενη εκπαίδευση στην Παθολογία:

12-13 Απριλίου 2024 Ξενοδοχείο Grand Serai, Ιωάννινα

Τεκμηριωμένες απαντήσεις σε ερωτήματα της καθημερινής κλινικής πράξης

Ευχαριστίες

Η Ελληνική Εταιρεία Εσωτερικής Παθολογίας (Ε.Ε.Ε.Π.),
ευχαριστεί για την υποστήριξη και τη συμβολή τους στην επιτυχία
της Επιστημονικής Εκδήλωσης τους κάτωθι:





Jardiance®

(εμπαγλιφλοζίνη)

10mg, 25mg



EMPA (09/2023) PC-GR-102154

Για τις εγκεκριμένες ενδείξεις, τις ανεπιθύμητες ενέργειες, τις προειδοποιήσεις, τις αντενδείξεις, την δοσολογία και λοιπές ουσιαστικές πληροφορίες παρακαλούμε ανατρέξτε στην Περίληψη Χαρακτηριστικών του Προϊόντος

ΚΑΤΟΧΟΣ ΤΗΣ ΑΔΕΙΑΣ ΚΥΚΛΟΦΟΡΙΑΣ: Boehringer Ingelheim International GmbH, Binger Str. 173, D-55216 Ingelheim am Rhein, Γερμανία.
ΑΡΙΘΜΟΣ(ΟΙ) ΑΔΕΙΑΣ ΚΥΚΛΟΦΟΡΙΑΣ: Jardiance® 10 mg επικαλυμμένα με λεπτό υμένιο δισκία: EU/1/14/930/010-018. Jardiance® 25 mg επικαλυμμένα με λεπτό υμένιο δισκία: EU/1/14/930/001-009. **ΗΜΕΡ/ΝΙΑ ΠΡΩΤΗΣ ΕΓΚΡΙΣΗΣ:** 22 Μαΐου 2014, **ΗΜΕΡ/ΝΙΑ ΑΝΑΝΕΩΣΗΣ ΤΗΣ ΑΔΕΙΑΣ:** 14 Φεβρουαρίου 2019. **ΗΜΕΡΟΜΗΝΙΑ ΑΝΑΘΕΩΡΗΣΗΣ ΤΟΥ ΚΕΙΜΕΝΟΥ:** 07 Δεκεμβρίου 2023. **ΤΙΜΕΣ:** Τιμές Ελλάδας: Jardiance® 10 mg επικαλυμμένα με λεπτό υμένιο δισκία: Χ.Τ.: 34,97€, Ν.Τ.: 30,43€, Α.Τ.: 48,19€. Jardiance® 25 mg επικαλυμμένα με λεπτό υμένιο δισκία: Χ.Τ.: 34,97€, Ν.Τ.: 30,43€, Α.Τ.: 48,19€. Τιμές Κύπρου: Jardiance® 10 mg επικαλυμμένα με λεπτό υμένιο δισκία: Α.Τ. (ΜΕΤΙΣΤΗ ΔΥΝΑΤΗ): 55,08€. Jardiance® 25 mg επικαλυμμένα με λεπτό υμένιο δισκία: Α.Τ. (ΜΕΤΙΣΤΗ ΔΥΝΑΤΗ): 55,40€. **ΧΟΡΗΓΕΙΤΑΙ ΜΕ ΙΑΤΡΙΚΗ ΣΥΝΤΑΓΗ.**

Βοηθήστε να γίνουν τα φάρμακα πιο ασφαλή και
Αναφέρετε ΟΛΕΣ τις ανεπιθύμητες ενέργειες για ΌΛΑ τα φάρμακα Συμπληρώνοντας την
“ΚΙΤΡΙΝΗ ΚΑΡΤΑ”



Boehringer Ingelheim Ελλάς Μονοπρόσωπη Α.Ε., Λεωφ. Ανδρέα Συγγρού 340, 17673, Καλλιθέα. Τηλ.: 210 89 06 300.
Γραφείο Μακεδονίας - Θράκης: Αντώνη Τρίτση 15-17 & Μαρίας Κάλλας 6, Πυλαία, 570 01 Θεσσαλονίκη. Τηλ.: 2310 424 618.
E-mail: info@ath.boehringer-ingelheim.com
Τοπικός Αντιπρόσωπος του Κ.Α.Κ. στην Κύπρο: CPO Ltd, Βασ. Παύλου Α' 11, 1096 Λευκωσία, Κύπρος. Τηλ.: +357 22 863100.



SHINGRIX

(ZOSTER VACCINE
RECOMBINANT, ADJUVANTED)

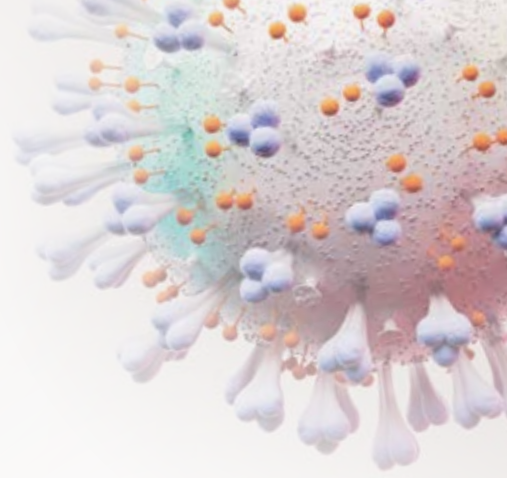

AREXVY

(RESPIRATORY SYNCYTIAL VIRUS
VACCINE RECOMBINANT, ADJUVANTED)

Ahead together against infectious diseases

SHINGRIX - ΠΟΙΟΤΙΚΗ ΚΑΙ ΠΟΣΟΤΙΚΗ ΣΥΝΘΕΣΗ:



Μετά την ανασύσταση, μία δόση (0,5 mL) περιέχει: Αντιγόνο γλυκοπρωτεΐνης E^{2,3} του ιού της ανεμευλογιάς-έρπητα ζωστήρα¹ 50 μικρογραμμάρια ¹Ιός ανεμευλογιάς-έρπητα ζωστήρα = VZV ²ανοσοενισχυμένο με AS01B που περιέχει: φυτικό εκκύλισμα Quillaja saponaria Molina, κλάσμα 21 (QS-21) 50 μικρογραμμάρια 3-O-desacyl-4'-monophosphoryl lipid A (MPL) από Salmonella minnesota 50 μικρογραμμάρια ³γλυκοπρωτεΐνη E (gE) που

παράγεται σε κύτταρα ωοθηκών κινεζικού κρικτού (CHO) μέσω τεχνολογίας ανασυνδυασμένου DNA.
Λ.Τ.: 165,86€ % επιχορήγησης από τους οργανισμούς κοινωνικών ασφαλίσεων: 100% για τους πληθυσμούς που περιγράφονται στο Εθνικό Πρόγραμμα Εμβολιασμών Ενηλίκων. Φαρμακευτικό προϊόν για το οποίο απαιτείται ιατρική συνταγή.

AREXVY - ΠΟΙΟΤΙΚΗ ΚΑΙ ΠΟΣΟΤΙΚΗ ΣΥΝΘΕΣΗ:



Μετά την ανασύσταση, μία δόση (0,5 mL) περιέχει: Αντιγόνο RSVPreF3^{2,3} 120 μικρογραμμάρια ¹Ανασυνδυασμένη γλυκοπρωτεΐνη F του αναπνευστικού συγκυτιακού ιού σταθεροποιημένη στη μορφή προ της σύντηξης = RSVPreF3 ²RSVPreF3 που παράγεται σε κύτταρα ωοθηκών κινεζικού κρικτού (CHO) μέσω τεχνολογίας ανασυνδυασμένου DNA ³ανοσοενισχυμένο με AS01E που περιέχει: φυτικό εκκύλισμα Quillaja saponaria Molina, κλάσμα 21 (QS-21) 25 μικρογραμμάρια 3-O-desacyl-4'-monophosphoryl lipid A (MPL) από Salmonella minnesota 25 μικρογραμμάρια.

Λιανική Τιμή: 205,98€ % επιχορήγησης από τους οργανισμούς κοινωνικών ασφαλίσεων: αναμένεται. Φαρμακευτικό προϊόν για το οποίο απαιτείται ιατρική συνταγή.

Τα ανωτέρω ισχύουν κατά την ημερομηνία σύνταξης του υλικού. Παρακαλούμε επικοινωνήστε με την εταιρεία για επιβεβαίωση πλήρως ενημερωμένων δεδομένων, για περισσότερες πληροφορίες ή/και αναφορά Ανεπιθύμητων Ενεργειών απευθυνθείτε στην εταιρεία στο τηλέφωνο 2106882100.
Για τις Περιλήψεις των Χαρακτηριστικών των Προϊόντων (SHINGRIX/AREXVY) σκανάρετε το QR code. Σε έντυπη μορφή είναι διαθέσιμες κατόπιν αιτήσεως στην εταιρεία.

Τα εμπορικά σήματα ανήκουν ή έχουν παραχωρηθεί στον Όμιλο εταιρειών GSK. ©2024 Όμιλος εταιρειών GSK ή δικαιοπάροχος του Ομίλου GSK.



GlaxoSmithKline ΜΟΝΟΠΡΟΣΩΠΗ Α.Ε.Β.Ε
Λ. Κηφισίας 266, 15232 Αθήνα, Τηλ. 210 6882100
www.gr.gsk.com

Βοηθήστε να γίνουν τα φάρμακα πιο ασφαλή και
Αναφέρετε
ΟΛΕΣ τις ανεπιθύμητες ενέργειες για
ΟΛΑ τα φάρμακα
Συμπληρώνοντας την "ΚΙΤΡΙΝΗ ΚΑΡΤΑ"



www.kitriki.gr

Sitagavia®

σιταγλιπτίνη

Μαγμετσί®

σιταγλιπτίνη/μετφορμίνη



- Vimetso® -

Βιλδαγλιπτίνη & Μετφορμίνη



Για περισσότερες πληροφορίες μπορείτε να συμβουλευτείτε την Περίληψη Χαρακτηριστικών του Προϊόντος στον ακόλουθο σύνδεσμο www.krka.biz/en/about-krka/krka-business-network/local-information/greece/ ή σκανάροντας το QR code εδώ:



KRKA HELLAS

Μιχαλακοπούλου 45, 115 28 Αθήνα
Τηλ.: 210 010 1613, E-mail: Info.gr@krka.biz
www.krka.biz

Βοηθήστε να γίνουν τα φάρμακα πιο ασφαλή και Αναφέρετε:
ΟΛΕΣ τις ανεπιθύμητες ενέργειες για ΟΛΑ τα Φάρμακα
Συμπληρώνοντας την «ΚΙΤΡΙΝΗ ΚΑΡΤΑ»



Januvia
(sitagliptin, MSD)

Janumet
(sitagliptin/metformin, MSD)

Για τους διαβητικούς ασθενείς
που είναι αρρυθμιστοι σε
μονοθεραπεία με μετφορμίνη:

ΜΗΝ ΚΑΘΥΣΤΕΡΕΙΤΕ ΤΟ ΕΠΟΜΕΝΟ ΒΗΜΑ ΚΑΝΕΤΕ ΤΗΝ ΚΑΤΑΛΛΗΛΗ ΕΠΙΛΟΓΗ

ώστε οι ασθενείς σας να πετύχουν
τους στόχους της HbA1c¹⁻³



Πριν τη συνταγογράφηση παρακαλούμε συμβουλευτείτε τη σύντομη περίληψη χαρακτηριστικών προϊόντος που εσωκλείεται
Βιβλιογραφία: 1. Π.Χ.Π Januvia 09/2023, 2. Π.Χ.Π Janumet 08/2023, 3. Del Prato S et al. Int J Clin Pract 2005; 59(11):1345-55.

JANUMET (50+1000) Λ.Τ 23,78€, JANUMET (50+850) Λ.Τ 31,80€, JANUVIA (100) Λ.Τ 22,19€, JANUVIA (50) Λ.Τ 18,13€



ΚΑΤΟΧΟΣ ΤΗΣ ΑΣΙΑΣ ΚΥΚΛΟΦΟΡΙΑΣ:
MSD Α.Φ.Ε.Ε., Αγίου Δημητρίου 63, Αίλιος 17456,
Τηλ.: 210 9977300
Αρ. ΦΕΜΗ 121806101000
www.msd.gr
E-MAIL: dpc_greece@merck.com



Τοπικός αντιπρόσωπος:

ΒΙΑΝΕΞ Α.Ε. - Έδρα : Οδός Βαρυμύμνης 8,
14571 Ν. Ερυθραία, Κηφισιά, Τηλ. Φιλοξεία: 52894, 1 46 10 Ν. Ερυθραία
Τηλ. : 210 8009111 • Fax: 210 8071573 • E-mail: mailbox@vianex.gr
• WEBSITE: www.vianex.gr • ΘΕΣΣΑΛΟΝΙΚΗ: Ακαδημίου 113,
562 24 Εύοσμος Θεσσαλονίκης, Τηλ.: 2310 861683
ΑΡ. Γ.Ε.ΜΗ.: 000274201000

Βοηθήστε να γίνουν τα φάρμακα
πιο ασφαλή και Αναφέρετε ΟΛΕΣ τις
ανεπιθύμητες ενέργειες για ΟΛΑ τα φάρμακα
Συμπληρώνοντας την «ΚΙΤΡΙΝΗ ΚΑΡΤΑ»