



ΕΛΛΗΝΙΚΗ ΚΑΡΔΙΟΛΟΓΙΚΗ ΕΤΑΙΡΕΙΑ
HELLENIC CARDIOLOGICAL SOCIETY

ICE 2015

Διεθνές Συνέδριο
Επεμβατικής
Καρδιολογίας

10-12 Δεκεμβρίου 2015
Ξενοδοχείο Divani Caravel, Αθήνα

Μέσα Προβολής

Οργάνωση - Γραμματεία



ICE 2015

Διεθνές Συνέδριο
Επεμβατικής Καρδιολογίας

ΚΑΤΟΨΗ

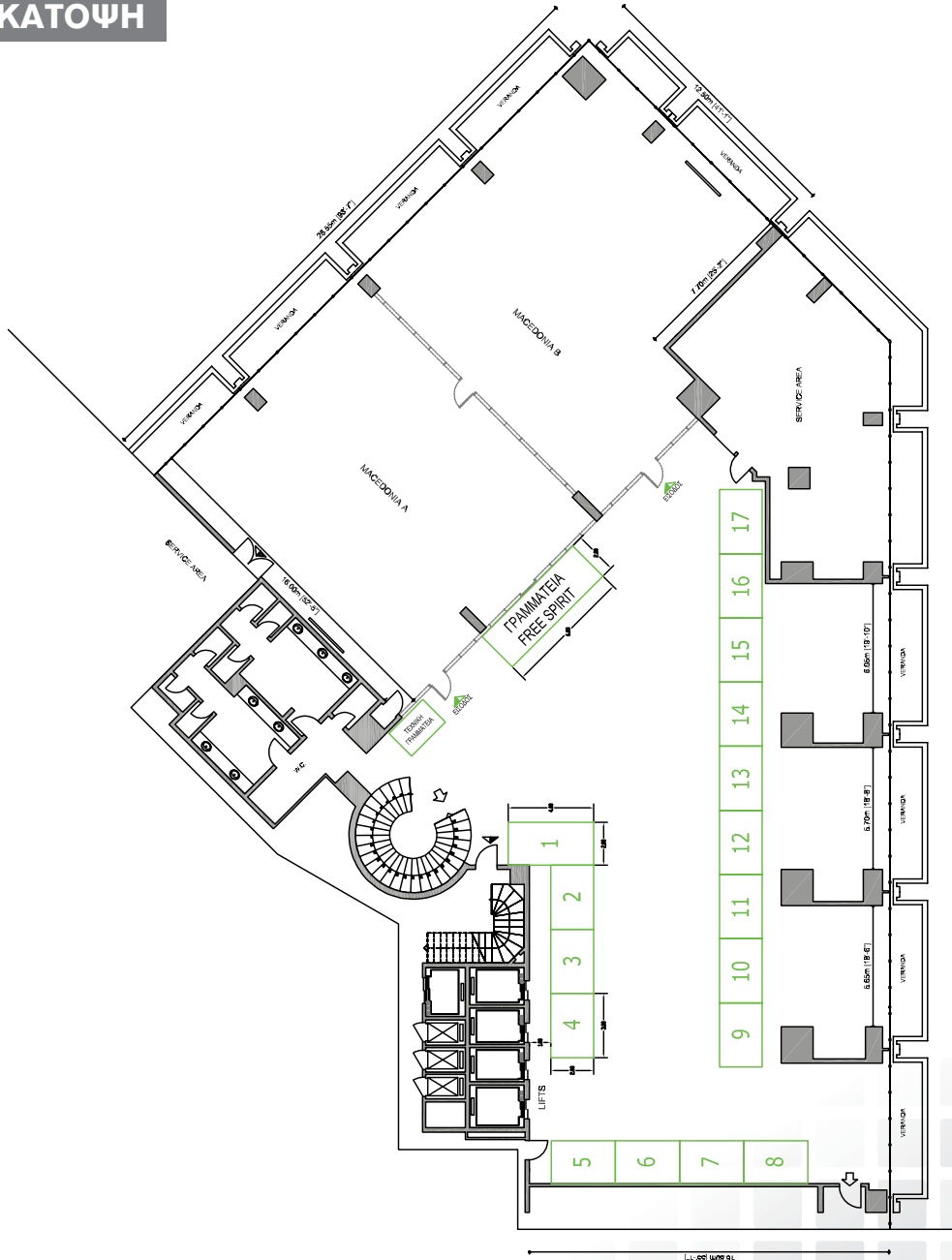

10 -12 Δεκεμβρίου 2015, Ξενοδοχείο Divani Caravel, Αθήνα

ICE 2015

ΕΚΘΕΣΙΑΚΑ ΠΕΡΙΠΤΕΡΑ

	Αριθμός Περιπτέρου	Τιμή
Εκθεσιακά περίπτερα	1-17	6.000,00 €

- Τα περίπτερα 1-17 έχουν διαστάσεις 2m x 3m
- Μέγιστος ύψος περιπτέρων: 2,75m

Στις αναγραφόμενες τιμές δεν συμπεριλαμβάνεται ΦΠΑ 23%

ΜΕΣΑ ΠΡΟΒΟΛΗΣ

Δορυφορικό συμπόσιο (διάρκειας 60')	8.000,00 €
Δορυφορική διάλεξη (διάρκειας 30')	4.000,00 €
Συνοπτικό πρόγραμμα (500 τμχ)	3.000,00 €
Εκτύπωση λογοτύπου στις κονκάρδες των συνέδρων	3.000,00 €
Ένθετο στην τσάντα (500 τμχ)	2.000,00 €
Εκτύπωση εταιρικού ή προϊοντικού λογοτύπου στις σημάνσεις του εκθεσιακού/συνεδριακού χώρου	3.500,00 €
Πανό Συνεδρίου	2.000,00 €
Σημείο πρόσβασης στο διαδίκτυο (Internet Corner) & Σταθμός φόρτισης κινητών τηλεφώνων και φορητών ηλεκτρονικών υπολογιστών (Charging Station)	4.500,00 €
Διάλειμμα καφέ (έκαστο)	1.500,00 €
Δεξίωση υποδοχής	8.500,00 €
Επίσημο δείπνο συνεδρίου	12.500,00 €

Στις αναγραφόμενες τιμές δεν συμπεριλαμβάνεται ΦΠΑ 23%



ΔΙΑΦΗΜΙΣΤΙΚΕΣ ΚΑΤΑΧΩΡΙΣΕΙΣ

ΤΕΛΙΚΟ ΠΡΟΓΡΑΜΜΑ	Τιμή
Οπισθόφυλλο	2.500,00 €
1 ^η Δεξιά Σελίδα	2.000,00 €
2 ^η & 3 ^η Εξωφύλλο	1.800,00 €
Εσωτερική Σελίδα	1.500,00 €

Στις αναγραφόμενες τιμές δεν συμπεριλαμβάνεται ΦΠΑ 23%

ΕΓΓΡΑΦΕΣ

	Τιμή
Ειδικευμένοι	180,00 €
Πρόεδροι & Ομιλητές	100,00 €
Ειδικευόμενοι/Φοιτητές	ΔΩΡΕΑΝ
Νοσηλεύτες	30,00 €

Οι συμμετέχοντες είναι απαραίτητο να προσκομίζουν κατάλληλο έγγραφο που θα επιβεβαιώνει την ιδιότητά τους

Το δικαίωμα συμμετοχής περιλαμβάνει:

- Παρακολούθηση του Συνεδρίου
- Έντυπο υλικό του Συνεδρίου
- Είσοδο στην έκθεση των φαρμακευτικών εταιριών
- Βεβαίωση και Πιστοποιητικό παρακολούθησης με μόρια εφόσον έχει καλυφθεί ο απαιτούμενος χρόνος παρακολούθησης

Στις αναγραφόμενες τιμές δεν συμπεριλαμβάνεται ΦΠΑ 23%

ΞΕΝΟΔΟΧΕΙΑΚΕΣ ΚΡΑΤΗΣΕΙΣ

Διαμονή σε μονόκλινο δωμάτιο με πρωινό στο ξενοδοχείο Divani Caravel

Κόστος διαμονής 150,00 €/διανυκτέρευση

Σημειώσεις:

α) Το κόστος περιλαμβάνει όλους τους νόμιμους φόρους

β) Ελάχιστη διαμονή **2 διανυκτερεύσεις** σε μονόκλινο δωμάτιο με πρωινό

ΤΟΠΟΣ & ΗΜΕΡΟΜΗΝΙΕΣ ΔΙΕΞΑΓΩΓΗΣ

Το συνέδριο θα διεξαχθεί από τις **10 έως και τις 12 Δεκεμβρίου 2015**

στο Ξενοδοχείο **Divani Caravel** (Βασιλέως Αλεξάνδρου 2, τηλ.: 210 7207000)

ΜΟΡΙΟΔΟΤΗΣΗ

Το επιστημονικό πρόγραμμα του συνεδρίου μοριοδοτείται με Μόρια Συνεχιζόμενης Ιατρικής Εκπαίδευσης από τον Πανελλήνιο Ιατρικό Σύλλογο (Π.Ι.Σ.), ο οποίος είναι ο επίσημος φορέας για τη μοριοδότηση, μετά την υπογραφή σχετικής σύμβασης με την U.E.M.S. Ο αριθμός των μορίων θα ανακοινωθεί.

ΕΠΙΣΗΜΗ ΓΛΩΣΣΑ ΣΥΝΕΔΡΙΟΥ

Η επίσημη γλώσσα του συνεδρίου είναι η Αγγλική.

Οργάνωση - Γραμματεία



Θεσσαλονίκης 12, 153 44 Γέρακας, Αττική

Τηλ.: 210 6048260, **Fax:** 210 6047457

E-mail: gkotsabasaki@free-spirit.gr

lparissi@free-spirit.gr

www.free-spirit.gr

ICE 2015



Διεθνές Συνέδριο
Επεμβατικής
Καρδιολογίας

