

ΕΠΙΣΤΗΜΟΝΙΚΗ ΔΙΗΜΕΡΙΔΑ

Ενδοκρिनοπάθειες

στην καθ' ημέρα
Κλινική Πράξη
του Παθολόγου

εις μνήμην ΦΩΤΗ ΗΛΙΑΔΗ & ΑΛΕΞΑΝΔΡΑΣ ΑΔΑΜΙΔΟΥ



17-18

Ιουνίου
2016

Θεσσαλονίκη
Grand Hotel Palace

Επιστημονικό
Πρόγραμμα

Χορήγηση πιστοποιητικού με δέκα (10) μόρια
Συνεχιζόμενης Ιατρικής Εκπαίδευσης
(CME - CPD credits) από τον Πανελλήνιο Ιατρικό Σύλλογο

Διοργάνωση



ΕΤΑΙΡΕΙΑ ΠΑΘΟΛΟΓΙΑΣ
ΒΟΡΕΙΟΥ ΕΛΛΑΔΟΣ

Σε συνεργασία με



ΕΠΑΓΓΕΛΜΑΤΙΚΗ ΕΝΩΣΗ
ΠΑΘΟΛΟΓΩΝ ΕΛΛΑΔΟΣ



ΕΛΛΗΝΙΚΗ
ΕΝΔΟΚΡΙΝΟΛΟΓΙΚΗ ΕΤΑΙΡΕΙΑ
ΠΑΝΕΛΛΗΝΙΑ
ΕΝΩΣΗ ΕΝΔΟΚΡΙΝΟΛΟΓΩΝ

Οργάνωση - Γραμματεία

free spirit
Getting you there!

Tirosint[®] | Liquid levothyroxine in soft gel capsules

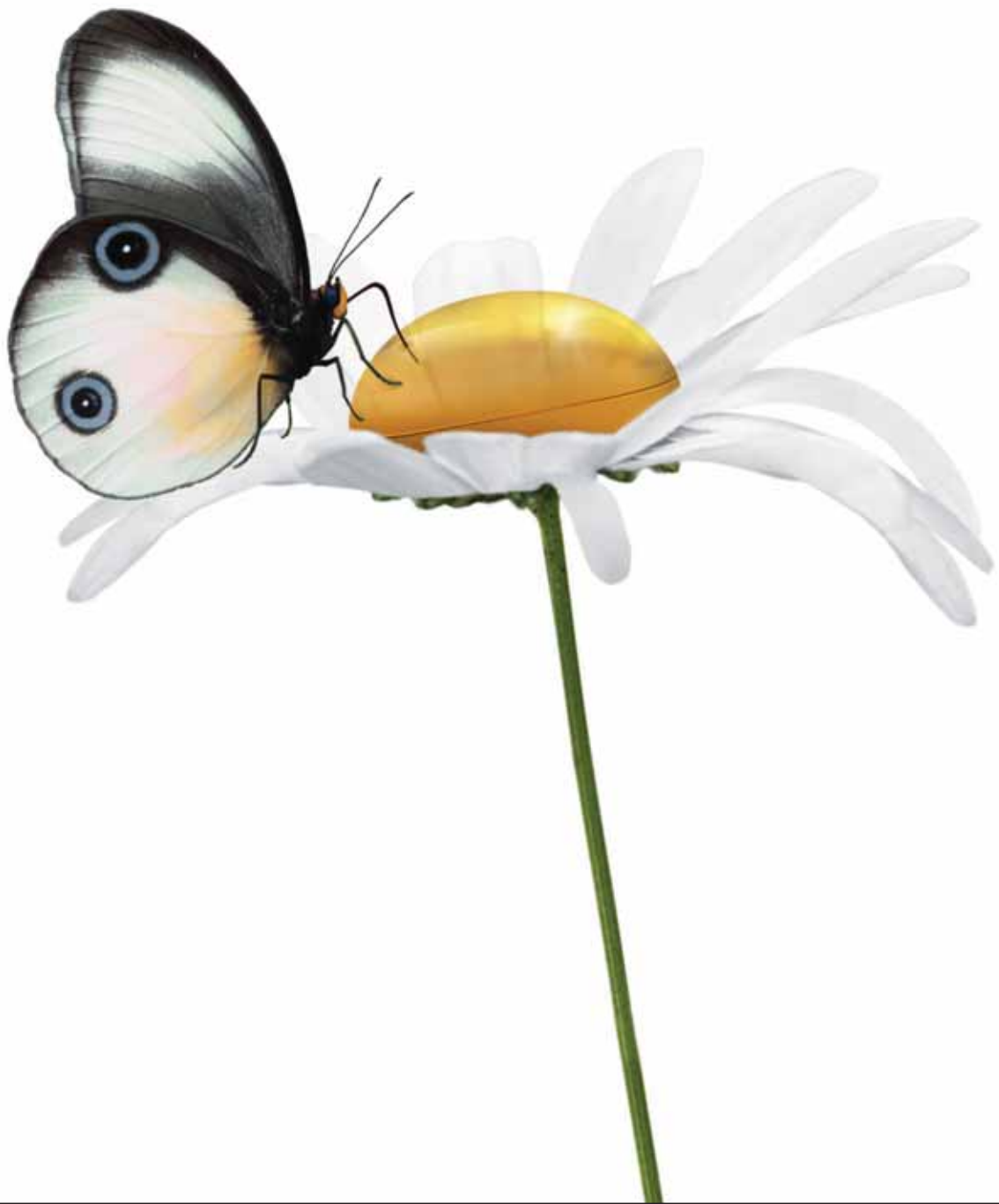



ΕΠΙΣΤΗΜΟΝΙΚΗ ΔΙΗΜΕΡΙΔΑ

Ενδοκρινολογία

στην καθ' ημέρα Κλινική Πράξη
του Παθολόγου

Μήνυμα Προέδρου

Αγαπητές και Αγαπητοί Συνάδελφοι,

Έπειτα από την επιτυχημένη συνδιοργάνωση του Επιστημονικού Συμποσίου «Ενδοκρινολογία στην καθημερινή κλινική πράξη του Παθολόγου», το οποίο πραγματοποιήθηκε τον Δεκέμβριο του 2013, η Εταιρεία Παθολογίας Βορείου Ελλάδος (Ε.Π.Β.Ε.), σε συνεργασία με την Ελληνική Ενδοκρινολογική Εταιρεία - Πανελλήνια Ένωση Ενδοκρινολόγων (Ε.Ε.Ε. – Π.Ε.Ε.) και την Επαγγελματική Ένωση Παθολόγων Ελλάδος (Ε.Ε.Π.Ε.), διοργανώνουν στις **17-18 Ιουνίου 2016** στη Θεσσαλονίκη (ξενοδοχείο Grand Palace) την 2^η Επιστημονική Εκδήλωση με θέμα «**Ενδοκρινολογία στην καθ' ημέρα κλινική πράξη του Παθολόγου**».

Στο σημερινό περιβάλλον που διαμορφώνουν οι εξελίξεις και η συνεχής πρόοδος στη σύγχρονη Ιατρική, αλλά και η μεγαλύτερη πλέον αναγκαιότητα εφαρμογής σήμερα της ολιστικής Ιατρικής, η συνεχιζόμενη εκπαίδευση και επιμόρφωση σε όλα τα πεδία της Εσωτερικής Παθολογίας αποτελεί αδήριτη ανάγκη.

Προς την κατεύθυνση αυτή κινούνται ο σκοπός και η θεματολογία της 2^{ης} Επιστημονικής Εκδήλωσης με θέμα «Ενδοκρινολογία στην καθ' ημέρα κλινική πράξη του Παθολόγου», η οποία εστιάζει σε όλα τα θέματα που ενδιαφέρουν ιδιαίτερα στην καθ' ημέρα κλινική πράξη του Παθολόγου και του Ενδοκρινολόγου. Το Επιστημονικό Πρόγραμμα καταρτίστηκε με το βλέμμα στραμμένο στις ανάγκες του Έλληνα Ιατρού και περιλαμβάνει Εισηγήσεις από καταξιωμένους συναδέλφους με πολύ μεγάλη κλινική, εκπαιδευτική και επιστημονική προσφορά στα αντικείμενα που αναλύονται και γενικότερα σε θέματα Παθολογίας - Ενδοκρινολογίας.

Κυρίες και κύριοι Συνάδελφοι,

Με την πεποίθηση ότι η συνεργασία και η ανταλλαγή απόψεων μεταξύ των ειδικοτήτων της Ενδοκρινολογίας και της Παθολογίας μπορεί να συμβάλει σε σημαντικό βαθμό στην δια βίου εκπαίδευση όλων μας, σας καλώ να παρακολουθήσετε και να συμμετέχετε ενεργά στις εργασίες της Επιστημονικής μας Εκδήλωσης.

Σας ευχαριστώ θερμά για τη συμμετοχή σας και σας περιμένουμε όλους στη Θεσσαλονίκη για ένα δημιουργικό και ευχάριστο διήμερο.

Ευχαριστώ επίσης ιδιαίτερα όλους τους ομιλητές, εισηγητές, συντονιστές και προέδρους που ενισχύουν με την παρουσία, με τις γνώσεις τους και με την επιστημονική τους επάρκεια την Επιστημονική μας Εκδήλωση.

Με συναδελφικούς χαιρετισμούς,

Καθηγητής Ευστράτιος Σ. Μαητζός
Πρόεδρος Δ.Σ. Ε.Π.Β.Ε.



ΕΠΙΣΤΗΜΟΝΙΚΗ ΔΙΗΜΕΡΙΔΑ

Ενδοκρινολογία

στην καθ' ημέρα Κλινική Πράξη
του Παθολόγου



Οργανωτική - Επιστημονική Επιτροπή

Την Οργανωτική & Επιστημονική Επιτροπή της Εκδήλωσης
απαρτίζουν τα Διοικητικά Συμβούλια των τριών Εταιρειών

Διοικητικό Συμβούλιο Εταιρείας Παθολογίας Βορείου Ελλάδος

Πρόεδρος:	Μαητέζος Ευστράτιος
Α΄ Αντιπρόεδρος:	Χατζητόλης Απόστολος
Β΄ Αντιπρόεδρος:	Νταλιέκος Γεώργιος
Γενικός Γραμματέας:	Παπάζογλου Δημήτριος
Ταμίας:	Σαββόπουλος Χρήστος
Μέλη:	Λιάμης Γεώργιος Μπακατσέλος Σπυρίδων Μυλωνάς Στέφανος Σκούτας Δημήτριος



17-18

**Ιουνίου
2016**

**Θεσσαλονίκη
Grand Hotel Palace**

Διοικητικό Συμβούλιο
Ελληνικής Ενδοκρινολογικής Εταιρείας -
Πανελληνίας Ένωσης Ενδοκρινολόγων

Πρόεδρος:	Μούσηχ Ζαδάηλα
Αντιπρόεδρος:	Βατάλας Ιωάννης - Αναστάσιος
Γενικός Γραμματέας:	Λιβαδάς Σαράντης
Ταμίας:	Βασιλείου Βασιλική
Ειδικοί Γραμματείς:	Αγγελόπουλος Νικόλαος Θωμόπουλος Ανδρέας Κάσση Γεωργία

Εκτελεστική Επιτροπή
Επαγγελματικής Ένωσης Παθολόγων Ελλάδος

Πρόεδρος:	Τούλης Ευάγγελος
Αντιπρόεδρος:	Χατζητόλης Απόστολος
Γενικός Γραμματέας:	Κωτούλας Σόλων
Αναπληρωτής Γενικός Γραμματέας:	Χαλβατσιώτης Παναγιώτης
Ταμίας:	Βήτος Δημήτριος
Υπεύθυνος Δημοσίων Σχέσεων, Τύπου & Ενημέρωσης:	Κόκκινος Σπυρίδων
Υπεύθυνος Διοικητικών & Νομικών Θεμάτων:	Ντουράκης Σπυρίδων
Υπεύθυνος Εκδηλώσεων & Κινητοποίησης:	Πυρπασόπουλος Μάριος
Υπεύθυνος Ευρωπαϊκών & Διεθνών Σχέσεων:	Γκίκας Αχιλλέας



ΕΠΙΣΤΗΜΟΝΙΚΗ ΔΙΗΜΕΡΙΔΑ

Ενδοκρινολογία

στην καθ' ημέρα Κλινική Πράξη
του Παθολόγου



Πρόγραμμα

Παρασκευή 17 Ιουνίου 2016 - Αίθουσα Βούλα Πατουλίδου Β

16:00 - 17:00 Προσέλευση - Εγγραφές

17:00 - 18:30 **ΣΤΡΟΓΓΥΛΟ ΤΡΑΠΕΖΙ**
«Καρδιαγγειακοί παράγοντες κινδύνου και Σακχαρώδης Διαβήτης»
Πρόεδροι: *Μαητέζος Ευστράτιος, Μαστοράκος Γεώργιος*

1. Μεταγευματικός δυσμεταβολισμός: Ο ρόλος των γλυκαιμικών διακυμάνσεων:
Διαμάντη-Κανδαράκη Ευανθία
2. Αρτηριακή υπέρταση - Διερεύνηση και αντιμετώπιση από τον Παθολόγο:
Σαββόπουλος Χρήστος
3. Αρτηριακή υπέρταση - Διερεύνηση και αντιμετώπιση από τον Ενδοκρινολόγο:
Καρράς Σπύρος
4. Διαβητική νευροπάθεια του αυτόνομου νευρικού συστήματος και καρδιαγγειακό σύστημα: *Διδάγγελος Τριαντάφυλλος*

18:30 - 19:00 **ΔΟΥΡΥΦΟΡΙΚΗ ΔΙΑΛΕΞΗ NOVO NORDISK**
«IDegLira - ένα νέο πρότυπο θεραπείας στο Σακχαρώδη Διαβήτη τύπου 2»
Πρόεδρος: *Μούσηλεχ Ζαδάλλη*
Ομιλητής: *Κόκκορης Παναγιώτης*

19:00 - 19:30 Διάλειμμα

19:30 - 21:00 **ΣΤΡΟΓΓΥΛΟ ΤΡΑΠΕΖΙ**
«Παχυσαρκία: προσέγγιση μέσα από τη συνεργασία ειδικοτήτων»
Πρόεδροι: *Χατζητόλης Απόστολος, Μόρτογλου Αναστάσιος*

1. Παθοφυσιολογία παχυσαρκίας: *Μεντζελιπούλου Παρασκευή*
2. Διαιτητική αντιμετώπιση: *Φωτιάδου Έλενα*
3. Σύγχρονη φαρμακευτική αντιμετώπιση: *Δημητρούλα Χαρίκλεια*
4. Χειρουργική αντιμετώπιση: *Κούστας Παύλος*

21:00 - 21:30 Προσφωνήσεις - Χαιρετισμοί

21:30 Welcome Cocktail



17-18

**Ιουνίου
2016**

**Θεσσαλονίκη
Grand Hotel Palace**

Π ρ ό γ ρ α μ μ α

Σάββατο 18 Ιουνίου 2016 - Αίθουσα Βούλα Πατουλίδου Β

09:00 - 10:30

ΣΤΡΟΓΓΥΛΟ ΤΡΑΠΕΖΙ

«Διλήμματα στην αντιμετώπιση του Σακχαρώδη Διαβήτη»

Πρόεδροι: Παπάζογλου Δημήτριος, Μούσηλεχ Ζαδάλλη

1. Αντιδιαβητικά δισκία και καρδιαγγειακός κίνδυνος: *Μήτρου Παναγιώτα*
2. Στατίνες και Σακχαρώδης Διαβήτης - θετική σχέση: *Καζάκος Κυριάκος*
3. Στατίνες και Σακχαρώδης Διαβήτης - αρνητική σχέση: *Δρυμωνίτης Απόστολος*
4. Νεότερες κατευθυντήριες οδηγίες στο Σακχαρώδη Διαβήτη - "Evidence based medicine":
Τσάπας Απόστολος

10:30 - 11:00

ΔΟΥΦΟΡΙΚΗ ΔΙΑΛΕΞΗ PROTON PHARMA

«Νεότερα δεδομένα στη θεραπεία του υποθυρεοειδισμού - Θυροξίνη υγρής μορφής & μαλακής κάψουλας»

Πρόεδρος: Χατζητόλης Απόστολος

Ομιλητής: Ντούντας Λεωνίδας

11:00 - 11:30

Διάλειμμα

11:30 - 13:00

ΣΤΡΟΓΓΥΛΟ ΤΡΑΠΕΖΙ

«Μεταβολισμός ασβεστίου και οστών»

Πρόεδροι: Μπούρα Παναγιώτα, Αβραμίδης Αβραάμ

1. Γηράσκον οστούν: *Μπισχινιώτης Ιωάννης*
2. Νεότερα δεδομένα στην αντιμετώπιση της Οστεοπόρωσης: *Γιαβροπούλου Μαρία*
3. Σακχαρώδης Διαβήτης και Οστεοπόρωση: *Σώμαλη Μαρία*
4. Υπερπαραθυρεοειδισμός: *Αδαμίδου Φωτεινή - Ηρώ*

13:00 - 13:30

ΔΙΑΛΕΞΗ

«Σύγχρονη χειρουργική αντιμετώπιση των όγκων των επινεφριδίων»

Πρόεδρος: Κεσίσογλου Ισαάκ

Ομιλητής: Σπαλιίδης Κωνσταντίνος



ΕΠΙΣΤΗΜΟΝΙΚΗ ΔΙΗΜΕΡΙΔΑ

Ενδοκρινολογία

στην καθ' ημέρα Κλινική Πράξη
του Παθολόγου



Πρόγραμμα

Σάββατο 18 Ιουνίου 2016 - Αίθουσα Βούλα Πατουλίδου Β

13:30 - 14:30

ΣΤΡΟΓΓΥΛΟ ΤΡΑΠΕΖΙ

«Διερεύνηση θυρεοειδικής λειτουργίας στην καθ' ημέρα ιατρική πράξη»

Πρόεδροι: Τούλης Ευάγγελος, Ζεμπεκάκης Παντελής

1. Διερεύνηση θυρεοειδικής λειτουργίας από τον Παθολόγο: *Κούρτογλου Γεώργιος*
2. Υπερ και Υπο-θυρεοειδισμός: *Αγγελόπουλος Νικόλαος*
3. Διερεύνηση όζων του θυρεοειδούς: *Παζαϊτου-Παναγιώτου Καλλιόπη*

14:30 - 15:10

ΣΤΡΟΓΓΥΛΟ ΤΡΑΠΕΖΙ

«Δυσλιπιδαιμίες»

Πρόεδροι: Ευθυμιάδης Απόστολος, Μακαρίτσας Κωνσταντίνος

1. Δυσλιπιδαιμίες από την πλευρά του Παθολόγου: *Λιάμης Γεώργιος*
2. Δυσλιπιδαιμίες από την πλευρά του Ενδοκρινολόγου: *Κιόρτσας Δημήτριος*

15:10 - 16:10

Μεσημβρινή Διακοπή

16:10 - 17:10

ΣΤΡΟΓΓΥΛΟ ΤΡΑΠΕΖΙ

«Γονάδες»

Πρόεδροι: Χατζηαγγελάκη Ερυφίλη, Αμπραχαμιάν - Μιχαλάκη Ανέτ

1. Παχυσαρκία και στυτική δυσλειτουργία: *Μιχαλάκης Κωνσταντίνος*
2. Θεραπεία ορμονικής υποκατάστασης - φίλος ή εχθρός;: *Γουλής Δημήτριος*
3. Μεταβολικές διαταραχές στο Σύνδρομο πολυκυστικών ωοθηκών:
Τζιόμαλης Κωνσταντίνος

17:10 - 17:30

Διάλειμμα



17-18

Ιουνίου
2016

Θεσσαλονίκη
Grand Hotel Palace

Πρόγραμμα

Σάββατο 18 Ιουνίου 2016 - Αίθουσα Βούλα Πατουλίδου Β

17:30 - 19:00

ΣΤΡΟΓΓΥΛΟ ΤΡΑΠΕΖΙ

«Ειδικά θέματα»

Πρόεδροι: Δημητριάδης Γεώργιος, Κρασσάς Γεράσιμος

1. Διαταραχές του αιμοποιητικού συστήματος στο Σακχαρώδη Διαβήτη: *Καϊάφα Γεωργία*
2. Κύηση και Σακχαρώδης Διαβήτης: *Ποθυμέρης Αντώνης*
3. Αυτόνομη Νευροπάθεια: *Παπάνας Νικόλαος*
4. Καρκίνος και Διαβήτης: *Σκούτας Δημήτριος*

19:00 - 20:30

ΣΤΡΟΓΓΥΛΟ ΤΡΑΠΕΖΙ

«Λιπώδες Ήπαρ»

Πρόεδρος: Μανές Χρήστος, Πάγκαλος Εμμανουήλ

1. Αίτια NAFLD: *Λαμπαδιάρη Βαϊα*
2. Ο ρόλος των λιποκινών στην NAFLD: *Πολύζος Στέργιος*
3. Διαγνωστικά κριτήρια NAFLD: *Χολόγκιτας Ευάγγελος*
4. Θεραπεία NAFLD: *Πρωτοπαπιάς Ανδρέας*

20:30 - 21:00

ΔΙΑΛΕΞΗ

«Αντισυλληπτικά και θρομβοφιλία»

Πρόεδρος: Δανιηλίδης Μιχάλης

Ομιλητής: Τσακίρης Δημήτριος

21:00 - 21:15

ΣΥΜΠΕΡΑΣΜΑΤΑ - ΛΗΞΗ ΔΙΗΜΕΡΙΔΑΣ



ΕΠΙΣΤΗΜΟΝΙΚΗ ΔΙΗΜΕΡΙΔΑ

Ενδοκρινολογία

στην καθ' ημέρα Κλινική Πράξη
του Παθολόγου



Αλφαβητικός Κατάλογος Προέδρων - Ομιλητών

Αβραμίδης Αβραάμ

τ. Καθηγητής Ενδοκρινολογίας Πανεπιστημίου Νέας Υόρκης, Θεσσαλονίκη

Αγγελόπουλος Νικόλαος

Ενδοκρινολόγος - Διαβητολόγος, Καβάλα

Αδαμίδου Φωτεινή - Ηρώ

Ενδοκρινολόγος MSc, Επιμελήτρια, «ΙΠΠΟΚΡΑΤΕΙΟ» Γενικό Νοσοκομείο Θεσσαλονίκης, Θεσσαλονίκη

Αμπραχάμιαν - Μιχαήλα Ανέτ

Ενδοκρινολόγος, Αθήνα

Γιαβροπούλου Μαρία

MD, MSc, PhD, Ενδοκρινολόγος, Επιμελήτρια Α' Ε.Σ.Υ., Τμήμα Ενδοκρινολογίας & Μεταβολισμού, Α' Παθολογική Κλινική Α.Π.Θ., Πανεπιστημιακό Γενικό Νοσοκομείο Θεσσαλονίκης «ΑΧΕΠΑ», Θεσσαλονίκη

Γουλής Δημήτριος

Αναπληρωτής Καθηγητής Ενδοκρινολογίας Αναπαραγωγής, Μονάδα Ενδοκρινολογίας Αναπαραγωγής, Α' Μαιευτική - Γυναικολογική Κλινική Α.Π.Θ., Πρόεδρος Ελληνικής Ανδρολογικής Εταιρείας, Θεσσαλονίκη

Δανιηλίδης Μιχάλης

Καθηγητής Παθολογίας - Ανοσολογίας, Διευθυντής Α' Παθολογικής Κλινικής Α.Π.Θ., Πανεπιστημιακό Γενικό Νοσοκομείο Θεσσαλονίκης «ΑΧΕΠΑ», Θεσσαλονίκη

Δημητριάδης Γεώργιος

Καθηγητής Παθολογίας, Διευθυντής Β' Προπαιδευτικής Παθολογικής Κλινικής - Μονάδας Έρευνας και Διαβητολογικού Κέντρου Πανεπιστημίου Αθηνών, Πανεπιστημιακό Γενικό Νοσοκομείο «ΑΤΤΙΚΟΝ», Αθήνα

Δημητρούλα Χαρίκλεια

Παθολόγος, Διδάκτωρ Ιατρικής Σχολής Α.Π.Θ., Centre of Obesity Management, European Association for the Study of Obesity (EASO), Επιστημονικός Συνεργάτης Α' Προπαιδευτικής Παθολογικής Κλινικής Α.Π.Θ., Πανεπιστημιακό Γενικό Νοσοκομείο Θεσσαλονίκης «ΑΧΕΠΑ», Θεσσαλονίκη

Διαμάντη-Κανδαράκη Ευανθία

Καθηγήτρια Παθολογίας - Ενδοκρινολογίας, Διευθύντρια Πρότυπης Μονάδας Σακχαρώδη Διαβήτη & Ενδοκρινολογίας, «ΕΥΡΩΚΛΙΝΙΚΗ» Αθηνών, Αθήνα

Διδάγγελος Τριαντάφυλλος

Επίκουρος Καθηγητής Παθολογίας - Διαβητολογίας, Υπεύθυνος Διαβητολογικού Κέντρου, Α' Προπαιδευτική Παθολογική Κλινική Α.Π.Θ., Πανεπιστημιακό Γενικό Νοσοκομείο Θεσσαλονίκης «ΑΧΕΠΑ», Πρόεδρος Διαβητολογικής Εταιρείας Βορείου Ελλάδος, Θεσσαλονίκη

Δρυμωνίτης Απόστολος

Ενδοκρινολόγος, Επιστημονικός Συνεργάτης, Α' Παθολογική Κλινική Α.Π.Θ., Πανεπιστημιακό Γενικό Νοσοκομείο Θεσσαλονίκης «ΑΧΕΠΑ», Θεσσαλονίκη

Ευθυμιάδης Απόστολος Ν.

Ομότιμος Καθηγητής Καρδιολογίας Α.Π.Θ., Πρόεδρος Εταιρείας Αθηροσκλήρωσης Βορείου Ελλάδος, Θεσσαλονίκη

Ζεμπεκάκης Παντελής

Καθηγητής Παθολογίας, Α' Παθολογική Κλινική Α.Π.Θ., Πανεπιστημιακό Γενικό Νοσοκομείο Θεσσαλονίκης «ΑΧΕΠΑ», Θεσσαλονίκη

Καζάκος Κυριάκος

Παθολόγος - Διαβητολόγος, Αναπληρωτής Καθηγητής Τμήματος Νοσηλευτικής Α.Τ.Ε.Ι. Θεσσαλονίκης, Θεσσαλονίκη



17-18

**Ιουνίου
2016**

**Θεσσαλονίκη
Grand Hotel Palace**

Αλφαβητικός Κατάλογος Προέδρων - Ομιλητών

Καϊάφα Γεωργία

Επίκουρη Καθηγήτρια Αιματολογίας, Α΄ Προπαιδευτική Παθολογική Κλινική Α.Π.Θ.,
Πανεπιστημιακό Γενικό Νοσοκομείο Θεσσαλονίκης «ΑΧΕΠΑ», Θεσσαλονίκη

Καρράς Σπύρος

Ενδοκρινολόγος, Πανεπιστημιακός Υπότροφος, Α΄ Παθολογική Κλινική Α.Π.Θ.,
Πανεπιστημιακό Γενικό Νοσοκομείο Θεσσαλονίκης «ΑΧΕΠΑ», Θεσσαλονίκη

Κεσίσογλου Ισαάκ

Καθηγητής Χειρουργικής, Γ΄ Χειρουργική Κλινική Α.Π.Θ.,
Πανεπιστημιακό Γενικό Νοσοκομείο Θεσσαλονίκης «ΑΧΕΠΑ», Θεσσαλονίκη

Κιόρτσος Δημήτριος

Ενδοκρινολόγος, Καθηγητής Ιατρικής Σχολής Πανεπιστημίου Ιωαννίνων, Ιωάννινα

Κόκκορης Παναγιώτης

Διευθυντής Ενδοκρινολογικής Κλινικής, 251 Γενικό Νοσοκομείο Αεροπορίας, Αθήνα

Κούρτογλου Γεώργιος

Παθολόγος - Διαβητολόγος, Διδάκτωρ Ιατρικής Σχολής Α.Π.Θ.,
Υπεύθυνος Παθολογικού & Διαβητολογικού Τμήματος, Κλινική «ΑΓΙΟΣ ΛΟΥΚΑΣ», Θεσσαλονίκη

Κούστας Παύλος

Γενικός Χειρουργός, «ΒΙΟΚΛΙΝΙΚΗ» Θεσσαλονίκης, Θεσσαλονίκη

Κρασσάς Γεράσιμος

Ενδοκρινολόγος, Άμισθος Καθηγητής Ιατρικής Σχολής ΕΚΠΑ, Ταμίας UEMS,
Τμήμα Ενδοκρινολογίας και Μεταβολισμού, Θεσσαλονίκη

Λαμπαδιάρη Βαϊά

Επίκουρη Καθηγήτρια Παθολογίας - Σακχαρώδη Διαβήτη,
Β΄ Προπαιδευτική Παθολογική Κλινική - Μονάδα Έρευνας και Διαβητολογικό Κέντρο Πανεπιστημίου Αθηνών,
Πανεπιστημιακό Γενικό Νοσοκομείο «ΑΤΤΙΚΟΝ», Αθήνα

Λιάμης Γεώργιος

Επίκουρος Καθηγητής Παθολογίας, Β΄ Παθολογική Κλινική Πανεπιστημίου Ιωαννίνων,
Πανεπιστημιακό Γενικό Νοσοκομείο Ιωαννίνων, Ιωάννινα

Μακαρίτσος Κωνσταντίνος

Αναπληρωτής Καθηγητής Παθολογίας, Ιατρική Σχολή Πανεπιστημίου Θεσσαλίας,
Παθολογική Κλινική Πανεπιστημίου Θεσσαλίας, Πανεπιστημιακό Γενικό Νοσοκομείο Λάρισας, Λάρισα

Μαϊτέζος Ευστράτιος

Καθηγητής Παθολογίας, Διευθυντής Β΄ Παθολογικής Κλινικής Δ.Π.Θ., Πανεπιστημιακό Γενικό Νοσοκομείο
Αλεξανδρούπολης, Πρόεδρος Εταιρείας Παθολογίας Βορείου Ελλάδος, Αλεξανδρούπολη

Μανές Χρήστος

Παθολόγος με εξειδίκευση στο Σακχαρώδη Διαβήτη,
Διευθυντής Παθολογικού Τμήματος & Διαβητολογικού Κέντρου, Γενικό Περιφερειακό Νοσοκομείο
Θεσσαλονίκης «ΠΑΠΑΓΕΩΡΓΙΟΥ»,
Πρόεδρος Εταιρίας Μελέτης Παθήσεων Διαβητικού Ποδιού, Θεσσαλονίκη

Μαστοράκος Γεώργιος

Καθηγητής Ενδοκρινολογίας, Μονάδα Ενδοκρινολογίας, Σακχαρώδη Διαβήτη & Μεταβολισμού,
Ιατρική Σχολή Πανεπιστημίου Αθηνών, Νοσοκομείο «ΑΡΕΤΑΙΕΙΟ», Αθήνα



ΕΠΙΣΤΗΜΟΝΙΚΗ ΔΙΗΜΕΡΙΔΑ

Ενδοκρινολογία

στην καθ' ημέρα Κλινική Πράξη
του Παθολόγου



Αλφαβητικός Κατάλογος Προέδρων - Ομιλητών

Μεντζελιπούλου Παρασκευή

Ενδοκρινολόγος - Διαβητολόγος, τ. Λέκτορας Πανεπιστημίου Harvard, Αθήνα

Μήτρου Παναγιώτα

Παθολόγος, Διδάκτωρ Πανεπιστημίου Αθηνών, Εθνικό Κέντρο Έρευνας, Πρόληψης και Θεραπείας του Σακχαρώδη Διαβήτη και των Επιπλοκών του (Ε.ΚΕ.ΔΙ.), Πανεπιστημιακό Γενικό Νοσοκομείο «ΑΤΤΙΚΟΝ», Αθήνα

Μιχαήλης Κωνσταντίνος

Ενδοκρινολόγος, PhD, SCOPE, Επιστημονικός Συνεργάτης Α΄ Πανεπιστημιακής Κλινικής, Γενικό Νοσοκομείο Αθηνών «ΛΑΪΚΟ», Αθήνα

Μόρτογλου Αναστάσιος

Ενδοκρινολόγος, Διευθυντής Τομέα Ενδοκρινολογίας, Διαβήτη και Μεταβολισμού Ιατρικού Κέντρου Αθηνών, Αθήνα

Μούσηχ Ζαδάλλα

Ενδοκρινολόγος, Διδάκτωρ Ιατρικής Σχολής Α.Π.Θ., Πρόεδρος Ελληνικής Ενδοκρινολογικής Εταιρείας, Θεσσαλονίκη

Μπισχινώτης Ιωάννης

Διδάκτωρ Ιατρικής Σχολής Α.Π.Θ., Ορθοπαιδικός, Θεσσαλονίκη

Μπούρα Παναγιώτα

Καθηγήτρια Παθολογίας - Κλινικής Ανοσολογίας, Διευθύντρια Β΄ Παθολογικής Κλινικής Ιατρικής Σχολής Α.Π.Θ., «ΙΠΠΟΚΡΑΤΕΙΟ» Γενικό Νοσοκομείο Θεσσαλονίκης, Πρόεδρος Ελληνικής Εταιρείας Ανοσολογίας, Θεσσαλονίκη

Ντούντας Λεωνίδας

Καθηγητής Ενδοκρινολογίας Πανεπιστημίου Ουλμ Γερμανίας, Μονάδα Ενδοκρινολογίας, Διαβήτη και Μεταβολισμού, «ΕΥΓΕΝΙΔΕΙΟ» Θεραπευτήριο, Πανεπιστήμιο Αθηνών, Αθήνα

Πάγκαλος Εμμανουήλ

MD, PhD, Παθολόγος - Διαβητολόγος, Επιστημονικός Διευθυντής Κλινικής «ΘΕΡΜΗ», Διαβητολογικό Κέντρο «ΑΡΕΤΑΙΟΣ», Θεσσαλονίκη

Παζαϊτού-Παναγιώτου Καλλιόπη

Συντονίστρια Διευθύντρια Τμήματος Ενδοκρινολογίας - Ενδοκρινικής Ογκολογίας, Αντικαρκινικό Νοσοκομείο Θεσσαλονίκης «ΘΕΑΓΕΝΕΙΟ», Θεσσαλονίκη

Παπάζογλου Δημήτριος

Καθηγητής Παθολογίας, Β΄ Παθολογική Κλινική Δ.Π.Θ., Πανεπιστημιακό Γενικό Νοσοκομείο Αλεξανδρούπολης, Γενικός Γραμματέας Εταιρείας Παθολογίας Βορείου Ελλάδος, Αλεξανδρούπολη

Παπάνας Νικόλαος

Αναπληρωτής Καθηγητής Παθολογίας, Υπεύθυνος Διαβητολογικού Κέντρου - Ιατρείου Διαβητικού Ποδιού Β΄ Παθολογικής Κλινικής Δ.Π.Θ., Πρόεδρος Ελληνικής Διαβητολογικής Εταιρείας, Αλεξανδρούπολη

Πολύζος Στέργιος

Ενδοκρινολόγος, Διδάκτωρ Ιατρικής Σχολής Α.Π.Θ., Θεσσαλονίκη

Πολυμέρης Αντώνης

Ενδοκρινολόγος, Διευθυντής Ενδοκρινολογικού Τμήματος, Γενικό Νοσοκομείο Αθηνών «ΑΛΕΞΑΝΔΡΑ», Αθήνα



17-18

Ιουνίου
2016

Θεσσαλονίκη
Grand Hotel Palace

Αλφαβητικός Κατάλογος Προέδρων - Ομιλητών

Πρωτοπαπás Ανδρέας

Γαστρεντερολόγος - Διευθυντής ΕΣΥ, Ηπατογαστρεντερολογικό Τμήμα Α΄ Προπαιδευτικής Παθολογικής Κλινικής Α.Π.Θ., Πανεπιστημιακό Γενικό Νοσοκομείο Θεσσαλονίκης «ΑΧΕΠΑ», Θεσσαλονίκη

Σαββόπουλος Χρήστος

Αναπληρωτής Καθηγητής Παθολογίας, Α΄ Προπαιδευτική Παθολογική Κλινική Α.Π.Θ., Πανεπιστημιακό Γενικό Νοσοκομείο Θεσσαλονίκης «ΑΧΕΠΑ», European Society Hypertension Center of Excellence, Ταμίας Εταιρείας Παθολογίας Βορείου Ελλάδος, Θεσσαλονίκη

Σαπαλίδης Κωνσταντίνος

Επίκουρος Καθηγητής Χειρουργικής, Γ΄ Χειρουργική Κλινική Α.Π.Θ., Πανεπιστημιακό Γενικό Νοσοκομείο Θεσσαλονίκης «ΑΧΕΠΑ», Θεσσαλονίκη

Σκούτας Δημήτριος

Ειδικός Παθολόγος - Διαβητολόγος, Διδάκτωρ Ιατρικής Σχολής Δ.Π.Θ., Επιστημονικός Συνεργάτης Διαβητολογικού Κέντρου, Γενικό Περιφερειακό Νοσοκομείο Θεσσαλονίκης «ΠΑΠΑΓΕΩΡΓΙΟΥ», Υπεύθυνος Παθολογικού Τομέα Κ.Α.Α. «ΑΝΑΓΕΝΝΗΣΗ», Επιστημονικός Διευθυντής Γενικής Κλινικής «ΛΥΣΙΜΑΧΟΣ ΣΑΡΑΦΙΑΝΟΣ», Θεσσαλονίκη

Σώμαλη Μαρία

Ενδοκρινολόγος, Διδάκτωρ Τμήματος Ιατρικής, Σχολή Επιστημών Υγείας Πανεπιστημίου Πατρών, Θεσσαλονίκη

Τζιόμαλος Κωνσταντίνος

Επίκουρος Καθηγητής Παθολογίας, Α΄ Προπαιδευτική Παθολογική Κλινική Α.Π.Θ., Πανεπιστημιακό Γενικό Νοσοκομείο Θεσσαλονίκης «ΑΧΕΠΑ», Θεσσαλονίκη

Τούλης Ευάγγελος

Παθολόγος, Διευθυντής Β΄ Παθολογικής Κλινικής «EUROMEDICA», Γενική Κλινική Θεσσαλονίκης, Πρόεδρος Επαγγελματικής Ένωσης Παθολόγων Ελλάδος, Θεσσαλονίκη

Τσακίρης Δημήτρης

Καθηγητής Αιματολογίας, University Hospital Basel, Switzerland

Τσάπας Απόστολος

Αναπληρωτής Καθηγητής Παθολογίας, Υπεύθυνος Διαβητολογικού Κέντρου, Β΄ Παθολογική Κλινική Α.Π.Θ., «ΙΠΠΟΚΡΑΤΕΙΟ» Γενικό Νοσοκομείο Θεσσαλονίκης, Θεσσαλονίκη

Φωτιάδου Έλενα

Μ.Sc., Διαιτολόγος - Διατροφολόγος, Τμήμα Διατροφής - Διαιτολογίας, Πανεπιστημιακό Γενικό Νοσοκομείο Θεσσαλονίκης «ΑΧΕΠΑ», Θεσσαλονίκη

Χατζηαγγελάκη Ερυφίλη

Αναπληρώτρια Καθηγήτρια Παθολογίας - Σακχαρώδη Διαβήτη, Β΄ Προπαιδευτική Παθολογική Κλινική - Μονάδα Έρευνας & Διαβητολογικό Κέντρο Πανεπιστημίου Αθηνών, Πανεπιστημιακό Γενικό Νοσοκομείο «ΑΤΤΙΚΟΝ», Αθήνα

Χατζητόλιος Απόστολος

Καθηγητής Παθολογίας Α.Π.Θ., Διευθυντής Α΄ Προπαιδευτικής Παθολογικής Κλινικής Α.Π.Θ., Πανεπιστημιακό Γενικό Νοσοκομείο Θεσσαλονίκης «ΑΧΕΠΑ», Α΄ Αντιπρόεδρος Εταιρείας Παθολογίας Βορείου Ελλάδος, Αντιπρόεδρος Επαγγελματικής Ένωσης Παθολόγων Ελλάδος, Θεσσαλονίκη

Χολόγκιτας Ευάγγελος

Επίκουρος Καθηγητής Παθολογίας, Δ΄ Παθολογική Κλινική Α.Π.Θ., «ΙΠΠΟΚΡΑΤΕΙΟ» Γενικό Νοσοκομείο Θεσσαλονίκης, Θεσσαλονίκη



ΕΠΙΣΤΗΜΟΝΙΚΗ ΔΙΗΜΕΡΙΔΑ

Ενδοκρινολογία

στην καθ' ημέρα Κλινική Πράξη
του Παθολόγου

ΕΥΧΑΡΙΣΤΙΕΣ

Η Οργανωτική Επιτροπή

ευχαριστεί τις παρακάτω εταιρίες

για τη συμβολή τους στην πραγματοποίηση της Επιστημονικής Διημερίδας με θέμα:

Ενδοκρινολογία στην καθ' ημέρα Κλινική πράξη του Παθολόγου



Χυλτορή* μια φορά την ημέρα!

Προχωρώντας ένα βήμα μπροστά

Με επιβεβαιωμένη ανωτερότητα έναντι της ινσουλίνης glargine U100:

- Μείωση της HbA1c κατά 1,8% έναντι 1,1%²
- Απώλεια σωματικού βάρους με το Χυλτορή® και διαφορά 3,2 κιλών²
- 57% μικρότερο ποσοστό υπογλυκαιμίας²

Σε άτομα με διαβήτη τύπου 2 που δεν ρυθμίζονται επαρκώς με ινσουλίνη glargine U100²

Ο πρώτος συνδυασμός βασικής ινσουλίνης και αναλόγου GLP-1 σε ένα στυλό

ΠΕΡΙΛΗΨΗ ΧΑΡΑΚΤΗΡΙΣΤΙΚΩΝ ΤΟΥ ΠΡΟΪΟΝΤΟΣ

▼ Το φάρμακο αυτό τελεί υπό συμπληρωματική παρακολούθηση. Αυτό θα επιτρέψει τον ταχύ προσδιορισμό νέων πληροφοριών ασφαλείας. Ζητείται από τους επαγγελματίες περίθαλψης να αναφέρουν οποιαδήποτε πιθανολογούμενες ανεπιθύμητες ενέργειες. Βλ. παράγραφο 4.8 της πλήρους Περιλήψης Χαρακτηριστικών του Προϊόντος για τον τρόπο αναφοράς ανεπιθύμητων ενεργειών.

Όνομασία φαρμακευτικού προϊόντος: Χυλτορή[®] 100 μονάδες/mL + 3,6 mg/mL ενιαίο διάλυμα. **Ποιότητα και ποσότητα σύνθεσης:** 1 mL του διαλύματος περιέχει 100 μονάδες ινσουλίνης degludec* και 3,6 mg liraglutide*. Μία προγερασμένη συσκευή τύπου πένος περιέχει 3 mL που ισοδυναμούν με 300 μονάδες ινσουλίνης degludec και 10,8 mg liraglutide. Ένα βήμα δόσης περιέχει 1 μονάδα ινσουλίνης degludec και 0,36 mg liraglutide. **Θεραπευτικές ενδείξεις:** Το Χυλτορή[®] ενδείκνυται για την θεραπεία ενηλίκων με σακχαρώδη διαβήτη τύπου 2 για τη βελτίωση γλυκαιμικού ελέγχου σε συνδυασμό με από του στόματος φαρμακευτικά προϊόντα με υπογλυκαιμική δράση, όταν αυτά από μόνα τους ή σε συνδυασμό με έναν αγωνιστή υποδοχέα GLP-1 ή βασική ινσουλίνη δεν παρέχουν επαρκή γλυκαιμικό έλεγχο. **Δοσολογία:** Το Χυλτορή[®] δίνεται από 1 ημερησίως με υποδόρια χορήγηση. Το Χυλτορή[®] μπορεί να χορηγηθεί οποιαδήποτε στιγμή της ημέρας, κατά προτίμηση την ίδια χρονική στιγμή κάθε μέρα. Πρέπει πάντα να διασφαλίζεται διάστημα τουλάχιστον 8 ωρών μεταξύ των ενέσεων. Η δοσολογία του Χυλτορή[®] πρέπει να βασίζεται στις ατομικές ανάγκες του ασθενούς. Η αντιστασιμένη δόση έναρξης του Χυλτορή[®] ως προσθήκη σε υπάρχοντα αγωνιστή με από του στόματος χορηγούμενα φαρμακευτικά προϊόντα με υπογλυκαιμική δράση είναι 10 βήματα δόσης και 16 βήματα δόσης κατά την μετάβαση από τη θεραπεία με βασική ινσουλίνη. Η θεραπεία με αγωνιστές υποδοχέα GLP-1 πρέπει να διακοπεί πριν από την έναρξη της αγωγής με Χυλτορή[®]. Κατά την μετάβαση από έναν αγωνιστή υποδοχέα GLP-1, η αντιστασιμένη δόση έναρξης του Χυλτορή[®] είναι 16 βήματα δόσης (16 μονάδες ινσουλίνης degludec και 0,6 mg liraglutide). Η αντιστασιμένη δόση έναρξης δεν πρέπει να υπερβαίνει. Συστάεται στενή παρακολούθηση της γλυκόζης κατά την διάρκεια της μετάβασης και στις επόμενες εβδομάδες. Σε ηλικιωμένους ασθενείς και σε ασθενείς με ήπια ή μέτρια νεφρική δυσλειτουργία, η παρακολούθηση της γλυκόζης θα πρέπει να εντατικοποιείται και η δόση να ρυθμίζεται σε εξατομικευμένη βάση. Το Χυλτορή[®] δε συνιστάται για χρήση σε ασθενείς με σοβαρή νεφρική δυσλειτουργία, συμπεριλαμβανομένων ασθενών με νεφροπάθεια τελικού σταδίου. Η θεραπευτική εμπειρία με το Χυλτορή[®] σε ασθενείς με ηπιακή δυσλειτουργία είναι πολύ περιορισμένη για να συνιστάται η χρήση σε αυτούς τους ασθενείς. Δεν υπάρχει σχετική χρήση του Χυλτορή[®] στον παιδιατρικό πληθυσμό. **Τρόπος χορήγησης:** Το Χυλτορή[®] προορίζεται μόνο για υποδόρια χρήση. **Αντενδείξεις:** Υπερευαίσθηση σε μία ή και στις δύο δραστικές ουσίες ή σε κάποιο από τα έκδοχα. **Ειδικές προειδοποιήσεις και προφυλάξεις κατά τη χρήση:** Το Χυλτορή[®] δεν πρέπει να χρησιμοποιείται σε ασθενείς με σακχαρώδη διαβήτη τύπου 1 ή για τη θεραπεία της διαβητικής κετοξέωσης. Η υπογλυκαιμία μπορεί να προκύψει εάν η δόση του Χυλτορή[®] είναι υψηλότερη από την απαιτούμενη. Η παράληψη κάποιου γεύματος ή η μη προγραμματισμένη, εντατική σωματική άσκηση μπορεί να οδηγήσουν σε υπογλυκαιμία. Σε συνδυασμό με σουλφονουρεΐδια, ο κίνδυνος της υπογλυκαιμίας μπορεί να ελαττωθεί με μείωση της δόσης της σουλφονουρεΐδας. Η ανεπαρκής δόση ή/και η διακοπή της αντιδιαβητικής θεραπείας μπορεί να οδηγήσει σε υπεργλυκαιμία και διαβητικές σε υπερωσμωτικό κώμα. Εξουν αναρρέει περπτιώσας καρδιακής ανεπάρκειας όταν η πολυτελέζη χρησιμοποιούθησε σε συνδυασμό με φαρμακευτικά προϊόντα ινσουλίνης, ιδίως σε ασθενείς με παράγοντες κινδύνου για ανάπτυξη καρδιακής

ανεπάρκειας. Αυτό θα πρέπει να λαμβάνεται υπόψη, αν εξετάζεται το ενδεδειγμένο θεραπευτικό με συνδυασμό πολλαπλών και Χυλτορή[®]. Εάν χρησιμοποιηθεί ο εν λόγω συνδυασμός, οι ασθενείς πρέπει να παρακολουθούνται για ενδείξεις και συμπτώματα καρδιακής ανεπάρκειας, αύξηση βάρους και οίδημα. Η πολλαπλότητα πρέπει να διακοπεί σε περίπτωση επείγουσας των καρδιακών συμπτωμάτων. Η εντατικοποίηση της θεραπείας με ινσουλίνη, ένα συστατικό του Χυλτορή[®], με απότομη βελτίωση του γλυκαιμικού ελέγχου μπορεί να συσχετιστεί με προσωρινή επείγουσα της διαβητικής αμφιβλητρωειδοπάθειας, ενώ ο μακροπρόθεσμος βελτιωμένος γλυκαιμικός έλεγχος μεώνει τον κίνδυνο εξέλιξης της διαβητικής αμφιβλητρωειδοπάθειας. Η χορήγηση του Χυλτορή[®] μπορεί να προκαλέσει ανάπτυξη αντισωμάτων έναντι της ινσουλίνης degludec και/ή της liraglutide. Η χρήση αγωνιστών του υποδοχέα GLP-1 συμπεριλαμβανομένης της liraglutide, ενός συστατικού του Χυλτορή[®], έχει συσχετιστεί με τον κίνδυνο ανάπτυξης οξείας παγκρεατίτιδας. Οι ασθενείς θα πρέπει να ενημερώνονται για τα χαρακτηριστικά συμπτώματα της οξείας παγκρεατίτιδας. Εάν υπάρχει υποψία παγκρεατίτιδας, το Χυλτορή[®] πρέπει να διακοπεί. Σε κλινικές δοκιμές με αγωνιστές του υποδοχέα GLP-1 συμπεριλαμβανομένης της liraglutide, ενός συστατικού του Χυλτορή[®], έχουν αναφερθεί ανεπιθύμητες ενέργειες στον θηροειδή αδέν, που περιλάμβαναν αυξημένη καλσιτονίνη στο αίμα, βρογχική και θυροειδική νεοπλασία, ιδιαίτερα σε ασθενείς με προϋπάρχουσα θυροειδική νόσο, και επομένως το Χυλτορή[®] πρέπει να χρησιμοποιείται με προσοχή σε αυτούς τους ασθενείς. Δεν υπάρχει εμπειρία με το Χυλτορή[®] σε ασθενείς με φλεγμονώδη νόσο του εντέρου και διαβητική γαστροπάρεση. Επομένως, το Χυλτορή[®] δεν συνιστάται σε αυτούς τους ασθενείς. Σε κλινικές δοκιμές με αγωνιστές του υποδοχέα GLP-1 συμπεριλαμβανομένης της liraglutide, ενός συστατικού του Χυλτορή[®], έχουν αναφερθεί σημεία και συμπτώματα αροδύωσης, τα οποία περιλάμβαναν νεφρική δυσλειτουργία και οξεία νεφρική ανεπάρκεια. Οι ασθενείς πρέπει να ενημερώνονται ότι πρέπει να ελέγχουν πάντα την επίσημη της συσκευής τύπου πένος πριν από κάθε ένεση για να αποφευχθεί η τυχαία ανάμειξη μεταξύ του Χυλτορή[®] και άλλων ενέσιμων φαρμακευτικών προϊόντων για τον διαβήτη. Δεν έχει μελετηθεί η μετάβαση σε αγωγή με Χυλτορή[®] από βασική ινσουλίνη σε δόσεις <20 και >50 μονάδων. Το Χυλτορή[®] δεν έχει μελετηθεί σε συνδυασμό με αναστολείς της διπεπτιδικής πεπτιδάσης 4 (DPP-4), γλυκίδες ή γεωμετρική ινσουλίνη. Υπάρχει περιορισμένη εμπειρία σε ασθενείς με συμφορητική καρδιακή ανεπάρκεια κατηγορίας II σύμφωνα με την ταξινόμηση κατά NYHA (New York Heart Association) και επομένως το Χυλτορή[®] πρέπει να χρησιμοποιείται με προσοχή. Δεν υπάρχει εμπειρία σε ασθενείς με συμφορητική καρδιακή ανεπάρκεια κατηγορίας III-IV σύμφωνα με την ταξινόμηση κατά NYHA και επομένως το Χυλτορή[®] δε συνιστάται σε αυτούς τους ασθενείς. **Ανεπιθύμητες ενέργειες:** οι ανεπιθύμητες ενέργειες που σχετίζονται με το Χυλτορή[®] αναφέρονται παρακάτω και ποσοτικά σύμφωνα με την κατηγορία/οργανικό σύστημα και τη συχνότητα. Οι κατηγορίες συχνότητας ορίζονται ως: πολύ συχνές (≥ 1/10): Υπογλυκαιμία. Συχνές (≥ 1/100 έως < 1/10): Μειωμένη όρεξη, ναυτία, διάρροια, έμετος, δυσκοιλιότητα, δυσπεψία, γαστρίτιδα, κοιλιακό άλγος, μετεωρισμός, γαστροοισοφαγική παλινδρόμηση, διάταση της κοιλίας, αντίδραση στη θέση της ένεσης. Όχι συχνές (≥ 1/1000 έως < 1/100): Κίνδυος υπερευαίσθησης, αροδύωση, ερυθρή μετεωρισμός, εξάνθημα, κνησμός, λιποδυστροφία επικτητή, αυξημένος καρδιακός ρυθμός. Μη γνωστές: Αναφυλακτική αντίδραση, παγκρεατίτιδα (συμπεριλαμβανομένης της νεκρωτικής παγκρεατίτιδας) και περιφερικό οίδημα. ΚΑΤΟΧΟΣ ΤΗΣ ΑΔΕΙΑΣ ΚΥΚΛΟΦΟΡΙΑΣ: Novo Nordisk A/S Novo Alle DK-2880 Bagsvaerd Δανία. ΑΡΙΘΜΟΣ ΑΔΕΙΑΣ ΚΥΚΛΟΦΟΡΙΑΣ: EU/1/14/947/001-004. ΗΜΕΡΟΜΗΝΙΑ ΠΡΩΤΗΣ ΕΓΚΡΙΣΗΣ: 18 Σεπτεμβρίου 2014. ΗΜΕΡΟΜΗΝΙΑ ΑΝΑΒΕΒΩΣΗΣ ΤΟΥ ΚΕΙΜΕΝΟΥ: 02/2016.

Αναφορά πιθανολογούμενων ανεπιθύμητων ενεργειών

Η αναφορά πιθανολογούμενων ανεπιθύμητων ενεργειών μετά από τη χορήγηση άδειας κυκλοφορίας του φαρμακευτικού προϊόντος είναι σημαντική. Επιτρέπει τη συνεχή παρακολούθηση της σχέσης οφέλους-κινδύνου του φαρμακευτικού προϊόντος. Ζητείται από τους επαγγελματίες του τομέα της υγείας περίθαλψης να αναφέρουν οποιαδήποτε πιθανολογούμενες ανεπιθύμητες ενέργειες - στον Εθνικό Οργανισμό Φαρμάκων (Μεσογείων 284, GR-15562 Χολαργός, Αθήνα, Τηλ: + 30 21 32040380/337, Φαξ: + 30 210 6549585, Ιστοτόπος <http://www.eof.gr>), για την Ελλάδα, ή - στις Φαρμακευτικές Υπηρεσίες, Υπουργείο Υγείας, CY-1475, www.mof.gov.cy/rphs, Fax: + 357 22608649, για την Κύπρο.

ΒΙΒΛΙΟΓΡΑΦΙΑ

1. Χυλτορή[®] Περιλήψη Χαρακτηριστικών Προϊόντος. 2. Buse J, Pérez Manghi F, García-Hernández P, et al. Insulin degludec/liraglutide (IDegLira) is superior to insulin glargine (IG) in A1c reduction, risk of hypoglycemia and weight change: DUAL V study. Diabetes. 2015;64(suppl 1):A43-A44. Abstract 166-0R.



Novo Nordisk Ελλάς Ε.Π.Ε.
Αλ. Παναγιώτη 80 & Αγ. Τριάδας 65
153 43 Αγία Παρασκευή
Τηλ: 210 60 71 600
<http://www.novonordisk.gr>
<http://www.novonordisk.com>

Βοηθήστε να γίνουν τα φάρμακα πιο ασφαλή και
Αναφέρετε
ΟΛΕΣ τις ανεπιθύμητες ενέργειες για
ΟΛΑ τα φάρμακα
Συμπληρώνοντας την «ΚΙΤΡΙΝΗ ΚΑΡΤΑ»

NEW
Xultophy[®]
insulin degludec/liraglutide
[rDNA origin] injection



ΕΠΙΣΤΗΜΟΝΙΚΗ ΔΙΗΜΕΡΙΔΑ
Ενδοκρινοπάθειες
στην καθ' ημέρα
Κλινική Πράξη
του Παθολόγου



Οργάνωση - Γραμματεία



Θεσσαλονίκης 12, 153 44 Γέρακας, Αττική
Τηλ.: 210 6048260, Fax: 210 6047457
E-mail: alebesei@free-spirit.gr
www.free-spirit.gr