



Εταιρεία Μελέτης Παραγόντων Κινδύνου για Αγγειακά Νοσήματα

7^Η ΕΠΙΣΤΗΜΟΝΙΚΗ ΔΙΗΜΕΡΙΔΑ

«Πρόληψη & Θεραπεία των Καρδιομεταβολικών Παραγόντων Κινδύνου: Σύγχρονες απόψεις»

Ξενοδοχείο Du Lac
Ιωάννινα, 11-12/9/2015

Υπό την Αιγίδα του
Ιατρικού Συλλόγου Ιωαννίνων

Με τη συνεργασία της Β' Παθολογικής Κλινικής
και της Νεφρολογικής Κλινικής του Πανεπιστημιακού
Γενικού Νοσοκομείου Ιωαννίνων

Θα χορηγηθούν 9 μόρια Συνεχιζόμενη
Ιατρικής Εκπαίδευσης CME - CPD Credits



**ΤΕΛΙΚΟ
ΠΡΟΓΡΑΜΜΑ**



ΟΡΓΑΝΩΣΗ
Εταιρεία Μελέτης Παραγόντων Κινδύνου
για Αγγειακά Νοσήματα
Ιακ. Δραγάση 8, 185 35 Πειραιάς
(Όροφος 4 - Γραφείο 1)
T. & F. 210 4953646. E. info@empakan.gr
W. www.empakan.gr



ΓΡΑΜΜΑΤΕΙΑ - ΠΛΗΡΟΦΟΡΙΕΣ - ΔΗΛΩΣΕΙΣ ΣΥΜΜΕΤΟΧΗΣ
Θεσσαλονίκης 12, 153 44, Γέρακας, Αττική
T. 210 6048260, F. 210 6047457
E. dververi@free-spirit.gr
W. www.free-spirit.gr

ΧΑΙΡΕΤΙΣΜΟΣ ΠΡΟΕΔΡΟΥ

Αγαπητοί Συνάδελφοι,

Η **Εταιρεία Μελέτης Παραγόντων Κινδύνου για Αγγειακά Νοσήματα (Ε.Μ.Πα.Κ.Α.Ν.)** διοργανώνει σε συνεργασία με τη **Β΄ Παθολογική Κλινική και τη Νεφρολογική Κλινική του Πανεπιστημιακού Γενικού Νοσοκομείου Ιωαννίνων**, υπό την αιγίδα του **Ιατρικού Συλλόγου Ιωαννίνων** στις **11 & 12 Σεπτεμβρίου 2015**, την **7^η Επιστημονική Διημερίδα «Πρόληψη & Θεραπεία των Καρδιομεταβολικών Παραγόντων Κινδύνου: Σύγχρονες απόψεις»** στα **Ιωάννινα**, στο ξενοδοχείο **Du Lac**.

Στην εκδήλωση θα συζητηθούν οι τελευταίες εξελίξεις στις μεθόδους πρόληψης, διάγνωσης και αντιμετώπισης των Καρδιομεταβολικών Παραγόντων Κινδύνου, δίνοντας ιδιαίτερη έμφαση στην τεκμηριωμένη γνώση και στην ορθή κλινική πρακτική. Με δεδομένο ότι η συμμετοχή σας όπως πάντα, θα συμβάλλει στην επιτυχία της εκδήλωσης, σας προσκαλούμε να μας τιμήσετε με την παρουσία σας και σας καλωσορίζουμε στα Ιωάννινα.

Με εκτίμηση,



Για την Ε.Μ.Πα.Κ.Α.Ν
Δρ. Ιωάννης Κυριαζής

ΑΚΡΟΠΟΛΙΣ 2015



Εταιρεία Μελέτης Παραγόντων Κινδύνου
για Αγγειακά Νοσήματα

4^η Συνάντηση ειδικών σε θέματα καρδιομεταβολικού κινδύνου: αμφιλεγόμενα θέματα αιχμής

10 - 12 ΔΕΚΕΜΒΡΙΟΥ 2015
ΑΙΓΛΗ ΖΑΠΠΕΙΟΥ

ΘΑ ΧΟΡΗΓΗΘΟΥΝ 17 ΜΟΡΙΑ ΣΥΝΕΧΙΖΟΜΕΝΗΣ ΙΑΤΡΙΚΗΣ ΕΚΠΑΙΔΕΥΣΗΣ CME-CPD CREDITS

Υπό την Αιγίδα του International Chair on Cardiometabolic Risk (ICCR)



ΓΡΑΜΜΑΤΕΙΑ

Θεσσαλονίκης 12, 153 44, Γέρακας, Αττική
t: 210 6048260, f: 210 6047457
e: lparissi@free-spirit.gr, w: www.free-spirit.gr



ΟΡΓΑΝΩΣΗ

Εταιρεία Μελέτης Παραγόντων Κινδύνου
για Αγγειακά Νοσήματα
Ιακ. Δραγάκη 8, 185 35 Πειραιάς
(Όροφος 4 - Γραφείο Δ1) t / f: 210 4953646
e: info@empakan.gr, w: www.empakan.gr

ΥΠΟΒΟΛΗ ΕΡΓΑΣΙΩΝ:

email: empakan-acropolis2015@free-spirit.gr

15/9/2015 έως 20/11/2015

Πληροφορίες: www.empakan-acropolis2015.gr

ΠΡΟΓΡΑΜΜΑ

Παρασκευή 11 Σεπτεμβρίου 2015

18.00 - 18.30 Προσέλευση - Εγγραφές

18.30 - 19.30 **Ενότητα Σακχαρώδης Διαβήτης**

Προεδρείο: **Ι. Ιωαννίδης, Δ. Κιόρτσης**

Ρύθμιση της γλυκόζης αίματος ή επίτευξη πολλαπλών θεραπευτικών στόχων - **Κ. Τζιόμαλος**

Η επιλογή αντιδιαβητικής θεραπείας σε ασθενή με νεφρική νόσο - **Α. Αλαβέρας**

19.30 - 20.00 **Διάλεξη προσκεκλημένου Ομιλητή**

Πρόεδρος: **Ι. Γουδέβενος**

Ο ρόλος της σύγχρονης απεικόνισης στην προσέγγιση της καρδιαγγειακής νόσου - **Ρ. Ευθυμιάδου**

20.00 - 20.30 ΔΙΑΛΕΙΜΜΑ

20.30 - 21.00 **Εναρκτήρια Διάλεξη**

Πρόεδρος: **Ι. Ιωαννίδης**

Σύγχρονη αντιπηκτική θεραπεία: Προκλήσεις και προοπτικές - **Α. Τσελέπης**

21.00 - 22.00 **Δορυφορικό Συμπόσιο SANOFI**

Νεότερα Δεδομένα στην αντιμετώπιση του Σακχαρώδη Διαβήτη

Συντονιστής: **Ι. Ιωαννίδης**

21.00 - 21.30 Η ινσουλίνη glargine και η εξέλιξή της: Θέτοντας το πλαίσιο αναφοράς στην ινσουλινοθεραπεία - **Ι. Ιωαννίδης**

21.30 - 22.00 Αντιμετώπιση της μεταγευματικής υπεργλυκαιμίας: Προσθήκη αγωνιστή του υποδοχέα του GLP-1 στη βασική ινσουλίνη - **Ε. Ρίζος**

Σάββατο 12 Σεπτεμβρίου 2015

10.00 - 11.30 **Ενότητα Παχυσαρκία**

Προεδρείο: **Α. Αλαβέρας, Κ. Τζιόμαλος**

Η σημασία της μεσογειακής διατροφής στη βελτίωση του βάρους και της υγείας - **Χ. Δημοσθενόπουλος**

Έκτοπη εναπόθεση λίπους. Η σημασία της στην υγεία - **Ι. Ιωαννίδης**

Περιβάλλον και παχυσαρκία: Είναι μόνο η διατροφή και η σωματική δραστηριότητα; - **Δ. Κιόρτσης**

11.30 - 12.00 ΔΙΑΛΕΙΜΜΑ

12.00 - 13.30 **Ενότητα Λιπίδια**

Προεδρείο: **Μ. Ελισάφ, Σ. Τσιάρα**

Παθοφυσιολογία της διαβητικής δυσλιπιδαιμίας - **Β. Τσιμιχόδημος**

Υπολιπιδαιμική αγωγή στον διαβητικό ασθενή: υπάρχει η ανάγκη επίτευξης συγκεκριμένων στόχων για την LDL χοληστερόλη; - **Ε. Λυμπερόπουλος**

Στατίνες και νέος διαβήτης - **Μ. Ελισάφ**

13.30 - 14.00 **Δορυφορική Διάλεξη ELPEN**

Πρόεδρος: **Δ. Κιόρτσας**

Αλογλιπτίνη. Ο νεότερος DPP4 αναστολέας. Φαρμακοκινητικά χαρακτηριστικά και κλινικά οφέλη - **Β. Τσιχοδήμος**

14.00 - 18.00 ΜΕΣΗΜΒΡΙΝΗ ΔΙΑΚΟΠΗ

18.00 - 19.30 **Ενότητα Υπέρταση**

Προεδρείο: **Ι. Γουδέβενος, Κ. Σιαμόπουλος**

Μεταβολικές επιδράσεις των αντιυπερτασικών φαρμάκων - **Γ. Λιάμης**

Τριπλοί συνδυασμοί αντιυπερτασικών φαρμάκων - **Ρ. Καλαϊτζίδης**

Ανθεκτική υπέρταση: Διαφορική διάγνωση και αντιμετώπιση -

Θ. Φιλιππάτος

19.30 - 20.00 ΔΙΑΛΕΙΜΜΑ

20.00 - 21.00 **Debate: Μειώνει η αντιδιαβητική αγωγή τα καρδιαγγειακά συμβάματα;**

Πρόεδρος: **Ι. Ιωαννίδης**

ΟΧΙ - **Ε. Ρίζος**

ΝΑΙ - **Χ. Κατσούρας**

21.00 - 21.30 **Διάλεξη Λήξης**

Πρόεδρος: **Α. Τσελέπης**

Δυσλιπιδαιμίες: Νεότερες εξελίξεις-2015 - **Μ. Ελισάφ**

ΠΡΟΕΔΡΟΙ - ΟΜΙΛΗΤΕΣ - ΣΧΟΛΙΑΣΤΕΣ

ΑΛΑΒΕΡΑΣ ΑΝΤΩΝΙΟΣ	Δρ., Παθολόγος - Διαβητολόγος, Διευθυντής Γ΄ Παθολογικής Κλινικής, Κοργιαλένιο - Μπενάκειο Γενικό Νοσοκομείο Αθηνών «Ε.Ε.Σ.», Αθήνα
ΓΟΥΔΕΒΕΝΟΣ ΙΩΑΝΝΗΣ	Καθηγητής Καρδιολογίας Ιατρικής Σχολής Πανεπιστημίου Ιωαννίνων, Διευθυντής Καρδιολογικής Κλινικής Πανεπιστημιακού Γενικού Νοσοκομείου Ιωαννίνων, Ιωάννινα
ΔΗΜΟΣΘΕΝΟΠΟΥΛΟΣ ΧΑΡΙΛΑΟΣ	MMedSci, SRD, PhDc, Κλινικός Διαιτολόγος Βιολόγος, Προϊστάμενος Διαιτολογικού Τμήματος, Γενικό Νοσοκομείο Αθηνών «ΛΑΪΚΟ», Αθήνα
ΕΛΙΣΑΦ ΜΩΥΣΗΣ	Καθηγητής Παθολογίας Ιατρικής Σχολής Πανεπιστημίου Ιωαννίνων, Διευθυντής Β΄ Παθολογικής Κλινικής και της Νεφρολογικής Κλινικής, Πανεπιστημιακό Γενικό Νοσοκομείο Ιωαννίνων, Ιωάννινα
ΕΥΘΥΜΙΑΔΟΥ ΡΩΞΑΝΗ	Ακτινολόγος, Διευθύντρια PET/CT, Αναπληρώτρια Διευθύντρια Τμήματος Αξονικής & Μαγνητικής Τομογραφίας, Διαγνωστικό & Θεραπευτικό Κέντρο «ΥΓΕΙΑ», Αθήνα
ΙΩΑΝΝΙΔΗΣ ΙΩΑΝΝΗΣ	Παθολόγος με εξειδίκευση στο Διαβήτη, Διευθυντής Ε.Σ.Υ. - Β΄ Παθολογικής Κλινικής, Υπεύθυνος Διαβητολογικού Ιατρείου και Ιατρείου Παχυσαρκίας, Γενικό Νοσοκομείο Ν. Ιωνίας, Κωνσταντοπούλειο Πατισίων, Αθήνα
ΚΑΛΑΪΤΖΙΔΗΣ ΡΗΓΑΣ	Νεφρολόγος, Διευθυντής Ε.Σ.Υ., Νεφρολογική Κλινική, Πανεπιστημιακό Γενικό Νοσοκομείο Ιωαννίνων, Ιωάννινα
ΚΑΤΣΟΥΡΑΣ ΧΡΗΣΤΟΣ	Καρδιολόγος, Επίκουρος Καθηγητής Καρδιολογίας, Ιατρική Σχολή Πανεπιστημίου Ιωαννίνων, Ιωάννινα
ΚΙΟΥΡΤΣΗΣ ΔΗΜΗΤΡΙΟΣ	Ενδοκρινολόγος, Καθηγητής Ιατρικής Σχολής Πανεπιστημίου Ιωαννίνων, Ιωάννινα
ΛΙΑΜΗΣ ΓΕΩΡΓΙΟΣ	Παθολόγος, Επίκουρος Καθηγητής Παθολογίας Ιατρικής Σχολής Πανεπιστημίου Ιωαννίνων, Β΄ Παθολογική Κλινική, Πανεπιστημιακό Γενικό Νοσοκομείο Ιωαννίνων, Ιωάννινα
ΛΥΜΠΕΡΟΠΟΥΛΟΣ ΕΥΑΓΓΕΛΟΣ	Επίκουρος Καθηγητής Παθολογίας Ιατρικής Σχολής Πανεπιστημίου Ιωαννίνων, Πανεπιστημιακό Γενικό Νοσοκομείο Ιωαννίνων, Ιωάννινα
ΡΙΖΟΣ ΕΥΑΓΓΕΛΟΣ	Παθολόγος - Διαβητολόγος, Επιμελητής Α΄ Παθολογικής Κλινικής, Πανεπιστημιακό Γενικό Νοσοκομείο Ιωαννίνων, Ιωάννινα
ΣΙΑΜΟΠΟΥΛΟΣ ΚΩΝΣΤΑΝΤΙΝΟΣ	Ομότιμος Καθηγητής Παθολογίας / Νεφρολογίας Ιατρικής Σχολής Πανεπιστημίου Ιωαννίνων, Ιωάννινα
ΤΖΙΟΜΑΛΟΣ ΚΩΝΣΤΑΝΤΙΝΟΣ	Επίκουρος Καθηγητής Παθολογίας, Τμήμα Ιατρικής Αριστοτελείου Πανεπιστημίου Θεσσαλονίκης, Α΄ Προπαιδευτική Παθολογική Κλινική, Πανεπιστημιακό Γενικό Νοσοκομείο Θεσσαλονίκης ΑΧΕΠΑ, Θεσσαλονίκη
ΤΣΕΛΕΠΗΣ ΑΛΕΞΑΝΔΡΟΣ	Καθηγητής Βιοχημείας - Κλινικής Χημείας, Πανεπιστήμιο Ιωαννίνων, Ιωάννινα
ΤΣΙΑΡΑ ΣΤΑΥΡΟΥΛΑ	Αναπληρώτρια Καθηγήτρια Παθολογίας Ιατρικής Σχολής Πανεπιστημίου Ιωαννίνων, Ιωάννινα
ΤΣΙΜΙΧΟΔΗΜΟΣ ΒΑΣΙΛΕΙΟΣ	Επίκουρος Καθηγητής Παθολογίας Ιατρικής Σχολής Πανεπιστημίου Ιωαννίνων, Πανεπιστημιακό Γενικό Νοσοκομείο Ιωαννίνων, Ιωάννινα
ΦΙΛΙΠΠΑΤΟΣ ΘΕΟΔΟΣΙΟΣ	Παθολόγος, Επιστημονικός Συνεργάτης Β΄ Παθολογικής Κλινικής, Πανεπιστημιακό Γενικό Νοσοκομείο Ιωαννίνων, Ιωάννινα

ΓΕΝΙΚΕΣ ΠΛΗΡΟΦΟΡΙΕΣ

ΔΙΟΙΚΗΤΙΚΟ ΣΥΜΒΟΥΛΙΟ Ε.Μ.Πα.Κ.Α.Ν.

Πρόεδρος: **Ι. Κυριαζής**
Αντιπρόεδρος: **Χ. Δημοσθενόπουλος**
Γεν. Γραμματέας: **Ε. Χατζηπαγγελάκη**
Ταμίας: **Ν. Πατσουράκος**
Μέλη: **Ρ. Ευθυμιάδου**
Ι. Ιωαννίδης
Σ. Λιάτης

ΕΠΙΣΤΗΜΟΝΙΚΗ ΕΠΙΤΡΟΠΗ

Πρόεδρος: **Μ. Ελισάφ**
Μέλη: **Ι. Ιωαννίδης**
Δ. Κιόρτσος
Ε. Λυμπερόπουλος
Σ. Παππάς
Ε. Ρίζος
Β. Τσιμικόδημος

ΟΡΓΑΝΩΤΙΚΗ ΕΠΙΤΡΟΠΗ

Πρόεδρος: **Ε. Χατζηπαγγελάκη**
Μέλη: **Χ. Δημοσθενόπουλος**
Ρ. Ευθυμιάδου
Ι. Κυριαζής
Σ. Λιάτης
Ν. Πατσουράκος
Κ. Σγούρος

ΤΟΠΟΣ & ΗΜΕΡΟΜΗΝΙΕΣ ΔΙΕΞΑΓΩΓΗΣ ΤΗΣ ΔΙΗΜΕΡΙΔΑΣ

Η Διημερίδα θα διεξαχθεί από τις 11 έως τις 12 Σεπτεμβρίου 2015, στα Ιωάννινα στο ξενοδοχείο Du Lac, (Α. Μισούλη & Ίκκου, Ιωάννινα 452 21, Τηλ.: 26510 59100 <http://www.hoteldulac.gr/>)

ΜΟΡΙΟΔΟΤΗΣΗ

Θα χορηγηθούν 9 μόρια συνεχιζόμενης Ιατρικής Εκπαίδευσης CME.

ΕΚΘΕΣΗ

Καθ' όλη τη διάρκεια του Συνεδρίου θα λειτουργεί έκθεση φαρμακευτικών προϊόντων και υπηρεσιών.

ΚΟΣΤΟΣ ΠΑΚΕΤΟΥ ΣΥΜΜΕΤΟΧΗΣ

Εγγραφή: 150,00€ + 23% ΦΠΑ

Περιλαμβάνονται: Εγγραφή στη Διημερίδα και Παρακολούθηση του Επιστημονικού Προγράμματος, Έντυπο Υλικό, Τσάντα, Συμμετοχή στα Διαλείμματα Καφέ, Πιστοποιητικό Παρακολούθησης και Μοριοδότηση CME.

ΕΙΔΙΚΕΣ ΧΡΕΩΣΕΙΣ

(Αφορούν μόνο Ιατρούς που ανήκουν στον Ιατρικό Σύλλογο Ιωαννίνων και όμορων νομών):

Εγγραφή: 50,00€ + 23% ΦΠΑ (Με την επίδειξη της ταυτότητας του Ιατρικού Συλλόγου που ανήκουν)

Περιλαμβάνονται: Εγγραφή στη Διημερίδα και Παρακολούθηση του Επιστημονικού Προγράμματος, Έντυπο Υλικό, Τσάντα, Συμμετοχή στα Διαλείμματα Καφέ, Πιστοποιητικό Παρακολούθησης και Μοριοδότηση CME.

Δωρεάν: Λοιπά Επαγγέλματα Υγείας (Νοσηλεύτες, Διαιτολόγοι κ.λπ), Φοιτητές

Διαμονή: 380,00€

Περιλαμβάνονται: 2 διανυκτερεύσεις 11 & 12 Σεπτεμβρίου 2015, καθώς και συμμετοχή στα επισιτιστικά [πρωινό + 2 δείπνα] της Διημερίδας.

Στην προαναφερόμενη τιμή περιλαμβάνεται ΦΠΑ.



Xarelto®

rivaroxaban

15mg & 20mg

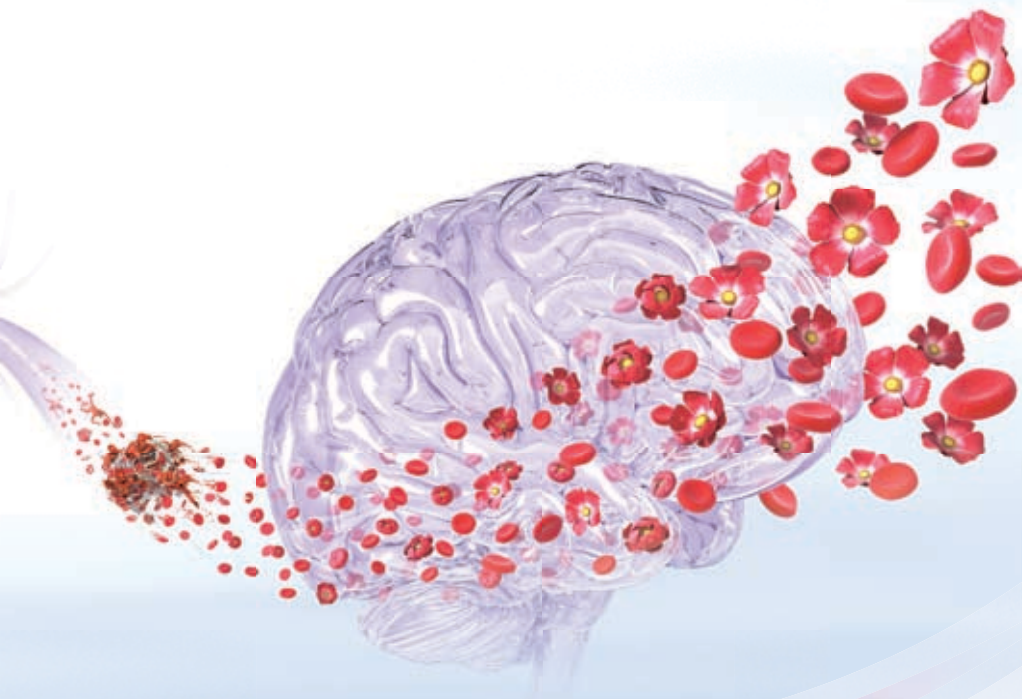

Bayer

Κάτοχος της άδειας κυκλοφορίας:
Bayer Pharma AG, 13342 Berlin, Γερμανία
Τοπικός αντιπρόσωπος του κατόχου άδειας
κυκλοφορίας στην Ελλάδα: Bayer Ελλάς ΑΒΕΕ, Σωρού
18-20, 151 25 Μαρούσι,
Τοπικός αντιπρόσωπος του κατόχου άδειας
κυκλοφορίας στην Κύπρο: Novagem Ltd,
Τηλ: 00357 22483858

Τμήμα Επιστημονικής Ενημέρωσης
Τηλ: +30 210 6187742, Fax: +30 210 6187522
Email: medinfo.gr.cy@bayer.com

Πριν τη συνταγογράφηση συμβουλευθείτε την Περιλήψη των
Χαρακτηριστικών του Προϊόντος που διατίθεται στο εκθετήριο

Εταιρεία συμπτώθησης



ELPEN Α.Ε. ΦΑΡΜΑΚΕΥΤΙΚΗ ΒΙΟΜΗΧΑΝΙΑ
Λεωφ. Μαρωνίδας 95, 190 09 Πιερήμι Αττικής,
Τηλ: 210 6039326 - 9, Fax: 210 6039300
ΓΡΑΦΕΙΑ ΕΠΙΣΤΗΜΟΝΙΚΗΣ ΕΝΗΜΕΡΩΣΗΣ
Σεβαστείας 11, 115 28 Αθήνα,
Τηλ: 210 7488711, Fax: 210 7488731
Εθν. Αντιστάσεως 114, 551 34 Θεσσαλονίκη,
Τηλ: 2310 459920 - 1, Fax: 2310 459269

LGPH.GRM.09.2014.03/71

Βοηθήστε να γίνουν τα φάρμακα πιο ασφαλή και
Αναφέρετε
ΟΛΕΣ τις ανεπιθύμητες ενέργειες για
ΟΛΑ τα φάρμακα
Συμπληρώνοντας την «ΚΙΤΡΙΝΗ ΚΑΡΤΑ»