

ΑΚΡΟΠΟΛΙΣ 2014



Εταιρεία Μελέτης Παράγοντων Κινδύνου
για Αγγειακά Νοσήματα

**3^η Συνάντηση ειδικών σε θέματα
καρδιομεταβολικού κινδύνου:
αμφιλεγόμενα θέματα αιχμής**

**12 - 13 ΔΕΚΕΜΒΡΙΟΥ 2014
DIVANI ACROPOLIS HOTEL - ΑΘΗΝΑ**

ΧΟΡΗΓΟΥΝΤΑΙ 8 ΜΟΡΙΑ ΣΥΝΕΧΙΖΟΜΕΝΗΣ ΙΑΤΡΙΚΗΣ ΕΚΠΑΙΔΕΥΣΗΣ CME-CPD CREDITS

ΥΠΟ ΤΗΝ ΑΙΓΙΔΑ ΤΟΥ ΙΑΤΡΙΚΟΥ ΣΥΛΛΟΓΟΥ ΑΘΗΝΩΝ

ΤΕΛΙΚΟ ΠΡΟΓΡΑΜΜΑ



forxiga[™]
(dapagliflozin)



ΠΟΙΟΤΙΚΗ ΚΑΙ ΠΟΣΟΤΙΚΗ ΣΥΝΘΕΣΗ Forxiga 10 mg

Κάθε δισκίο περιέχει μονοϋδρική δαπαγλιφλοζίνη με προπανοδιόλη ισοδύναμη με 10 mg δαπαγλιφλοζίνης. Έκδοχο με γνωστές δράσεις: Κάθε δισκίο περιέχει 50 mg άνυδρης λακτόζης.

Το ποσοστό αποζημίωσης από τους οργανισμούς κοινωνικών ασφαλίσεων είναι 90%. Φαρμακευτικό προϊόν για το οποίο απαιτείται ιατρική συνταγή. Για περισσότερες πληροφορίες απευθυνθείτε στο ιατρικό τμήμα της εταιρείας AstraZeneca.

AstraZeneca 

AstraZeneca A.E.
Θεσοκοπούλου 4 & Αστροναυτών,
151 25 Μαρούσι,
Τηλ.: 210 6871500, Fax: 210 6859195,
www.astrazeneca.gr

 **Trajenta**[®]
(linagliptin) 5mg tablets

 **Jentaduetto**[®]
(linagliptin/metformin HCl)



DC001601/11.2014

Boehringer Ingelheim Ελλάς Α.Ε.

Ελληνικού 2, 167 77 Ελληνικό, Αθήνα, Τηλ., 210 8906 300
Γραφείο Μακεδονίας Θράκης: Αντώνη Τρίτση 15-17 & Μαρίας Κάλλας 6
57001 Θέρμη, Θεσσαλονίκη, Τηλ., 2310 424618

ΦΑΡΜΑΣΕΡΒ - ΛΙΛΥ Α.Ε.Β.Ε.

15^ο χλμ. Εθν. Οδού Αθηνών - Λαμίας, 14564 Κηφισιά, Τ.Θ. 51288
ΤΗΛ: 210-6294600 FAX: 210-6294610
Γραφείο Θεσ/νίκης: Αδριανουπόλεως 24
Καλαμαριά Τ.Κ.: 551 33 Θεσ/νίκη- Τηλ.: 2310 480160

 **Boehringer
Ingelheim**

 **Lilly**
ΦΑΡΜΑΣΕΡΒ

NEO

pravafenix

40 mg pravastatin sodium / 160 mg fenofibrate

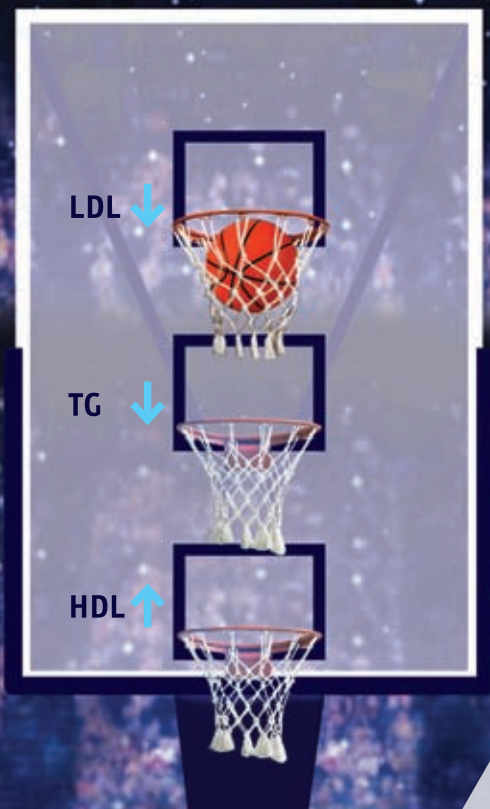

ANGELINI

Βασίλειος Κωνσταντίνου
Αυτοεπίσημο
ΟΑΕΣ 193: αναπληρωτικές ενδείξεις για
ΟΑΕ 193 φάρμακο

Συμπληρωματικές πληροφορίες για
"ΠΡΑΒΑΦΕΝΙΞ" ΚΑΡΤΑ
Κάθε απασχολημένη αναζητείται σύμφωνα με το εθνικό σύστημα αναφοράς
στο Τμήμα Αναπληρωτικών Ενδείξεων του Εθνικού Οργανισμού Φαρμάκων (ΕΟΦ)
Τηλ: 2102092300, Fax: 2106465565, με τη χρήση της Εθνικής Κλήσης, διαθέσιμη
και στην ιστοσελίδα του ΕΟΦ, www.eof.gr για ενημέρωση ή για κλήση υποβολής ή
επιβεβαίωσης στην ANGELINI Pharma (ANGELINI A.B.E.E. Τηλ: +30 210 6269200

PRAV19/ 11-14

Περαιτέρω πληροφορίες διατίθενται από το κάτοχο
της άδειας κυκλοφορίας κατόπιν αιτήσεως
ή περιλαμβάνονται στη συνοπτική περιγραφή
χαρακτηριστικών του προϊόντος, το φάιλφο οδηγιών
χρήσης και τη μονογραφία του φαρμάκου.

Angelini Pharma Hellas A.B.E.E.

Αχαΐας & Τρουζηνίας, 145 64

Ν. Κηφισιά, Αθήνα

Τηλ: 210 6269200, Fax: 210 8071688

e-mail: info@angelinipharma.gr

ΧΑΙΡΕΤΙΣΜΟΣ

Αγαπητοί Συνάδελφοι,

Το Δ.Σ. της Εταιρείας Μελέτης Παραγόντων Κινδύνου για Αγγειακά Νοσήματα [Ε.Μ.Πα.Κ.Α.Ν] και η Οργανωτική Επιτροπή, με ιδιαίτερη χαρά, ευθύνη και τιμή σας προσκαλούν στην 3η Συνάντηση Ειδικών σε θέματα Καρδιομεταβολικού Κινδύνου: Αμφιλεγόμενα Θέματα Αιχμής - ΑΚΡΟΠΟΛΙΣ 2014.

Η έμφαση, όπως και στις δύο προηγούμενες συναντήσεις, δίνεται στις κατευθυντήριες οδηγίες, σε ενδιαφέροντα θέματα αιχμής και σε θέματα με αμφισβητούμενες απόψεις που προβληματίζουν την επιστημονική κοινότητα, πάνω σε όλες τις πτυχές των μεταβολικών διαταραχών και νοσημάτων (παχυσαρκία, διαβήτης, δυσλιπιδαιμίες, υπέρταση, διαταραχές ηπκτικότητας κ.ά.).

Στηρίζοντας τη Συνεχιζόμενη Ιατρική Εκπαίδευση, στόχος μας όπως πάντα είναι, να μοιραστούμε γνώσεις και εμπειρίες με εκλεκτούς προσκεκλημένους επιστήμονες [προέδρους και ομιλητές], έτσι ώστε όλοι μας και κυρίως οι νεότεροι Συνάδελφοι, να αναβαθμίσουμε τις γνώσεις μας για να μπορούμε να ανταποκριθούμε στις σύγχρονες απαιτήσεις της επιστήμης μας με επιτυχία.

Με αυτές τις σκέψεις, σας καλωσορίζουμε στο ΑΚΡΟΠΟΛΙΣ 2014 και σας ευχαριστούμε που μας τιμάτε με την παρουσία σας.

Ο Πρόεδρος Δ.Σ. Ε.Μ.Πα.Κ.Α.Ν.



Ιωάννης Κυριαζής

Οι Πρόεδροι της Οργανωτικής Επιτροπής

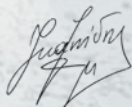

Ιωάννης Ιωαννίδης

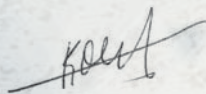

Κωνσταντίνος Θωμόπουλος

ΔΙΟΙΚΗΤΙΚΟ ΣΥΜΒΟΥΛΙΟ

ΠΡΟΕΔΡΟΣ: **Ι. Κυριαζής**
ΑΝΤΙΠΡΟΕΔΡΟΣ: **Ε. Χατζηπαγελάκη**
Γ. ΓΡΑΜΜΑΤΕΑΣ: **Ι. Ιωαννίδης**
ΤΑΜΙΑΣ: **Α. Λαλιούσης**
ΜΕΛΗ: **Χ. Δημοσθενόπουλος**
Ρ. Ευθυμιάδου
Κ. Θωμόπουλος

ΟΡΓΑΝΩΤΙΚΗ ΕΠΙΤΡΟΠΗ

ΠΡΟΕΔΡΟΙ: **Ι. Ιωαννίδης, Κ. Θωμόπουλος**
ΜΕΛΗ: **Χ. Δημοσθενόπουλος**
Ρ. Ευθυμιάδου
Ι. Κυριαζής
Α. Λαλιούσης
Ε. Χατζηπαγελάκη

ΕΠΙΣΤΗΜΟΝΙΚΟ ΠΡΟΓΡΑΜΜΑ

Παρασκευή 12 Δεκεμβρίου 2014

17.00 - 17.15 Εγγραφές

17.15 - 19.15 **GUIDELINES**

Προεδρείο: **Ι. Κυριαζής, Β. Πυργάκης**
Υπέρταση - **Χ. Γράσσο**
Λιπίδια - **Ε. Λυμπερόπουλος**
Σακχαρώδης Διαβήτης - **Ι. Ιωαννίδης**
Αντιπηκτικά (Κοιτική Μαρμαρυγή) - **Ι. Σκιαδάς**

19.15 - 19.30 **ΔΙΑΛΕΙΜΜΑ - ΚΑΦΕΣ**

19.30 - 20.00 **ΔΟΥΦΟΡΙΚΗ ΔΙΑΛΕΞΗ (ABBOTT)**

Προεδρείο: **Ε. Λυμπερόπουλος**
Σε ασθενή με ΣΔτ2 και μικτή δυσλιπιδαιμία μόνο η ρύθμιση της LDL-C με στατίν
είναι αρκετή; Οφέλη από τη συνδυασμένη θεραπεία - **Ι. Ιωαννίδης**

20.00 - 20.30 **ΔΟΥΦΟΡΙΚΗ ΔΙΑΛΕΞΗ (NOVO NORDISK)**

Προεδρείο: **Ι. Κυριαζής**
Αποτελεσματική ινσουλινοθεραπεία στην καθ' ημέρα πράξη με γνώμονα
τον ασθενή - **Μ. Νούτσου**

20.30 - 21.00 **ΔΟΥΦΟΡΙΚΗ ΔΙΑΛΕΞΗ (BAYER HELLAS)**

Προεδρείο: **Ι. Κυριαζής**
Κλινικές μελέτες και πρακτική διαχείριση του Rivaroxaban:
τι πρέπει να γνωρίζουμε - **Ι. Ιωαννίδης**

Σάββατο 13 Δεκεμβρίου 2014

10.00 - 11.45 **ΥΠΑΡΧΕΙ ΚΑΜΠΥΛΗ J ΣΤΑ ΚΑΡΔΙΑΓΓΕΙΑΚΑ ΝΟΣΗΜΑΤΑ;**

Προεδρείο: **Σ. Παππάς, Π. Τούτουζας**
Υπέρταση - **Ε. Μιχαηλοπούλου**
Διαβήτης - **Ν. Τεντολούρης**
Υπερλιπιδαιμία - **Γ. Γκουμάς**

11.45 - 12.00 **ΔΙΑΛΕΙΜΜΑ**

12.00 - 13.45 **ΚΡΙΤΙΚΗ ΘΕΩΡΗΣΗ ΤΩΝ ΜΕΓΑΛΩΝ ΜΕΛΕΤΩΝ ΚΑΙ ΤΩΝ "ΚΑΛΩΝ" ΜΕΤΑΝΑΛΥΣΕΩΝ ΩΣ ΕΡΓΑΛΕΙΟΥ ΕΝΔΕΙΞΕΩΝ ΓΙΑ ΤΕΚΜΗΡΙΩΣΗ ΣΥΣΤΑΣΕΩΝ ΣΤΑ ΚΑΡΔΙΑΓΓΕΙΑΚΑ ΝΟΣΗΜΑΤΑ**

Προεδρείο: **Ν. Τεντολούρης, Κ. Τσιούφης**
Υπέρταση - **Ε. Τριανταφυλλίδη**

Διαβήτης - **Ι. Ιωαννίδης**
Υπερλιπιδαιμία - **Β. Λαμπαδιάρη**

13.45 - 14.45 ΔΟΥΡΥΦΟΡΙΚΟ ΣΥΜΠΟΣΙΟ (ASTRA ZENECA)

Προεδρείο: **Ι. Ιωαννίδης**

Νέες Θεραπευτικές επιλογές για τη διαχείριση του ΔΤ2

Τρέχουσα κλινική εμπειρία με τους SGLT2 αναστολείς - **Β. Ρίζος**
GLP1 αγωνιστές μακράς δράσης - **Ι. Αβραμίδης**

14.45 - 15.45 ΜΕΣΗΜΕΡΙΑΝΗ ΔΙΑΚΟΠΗ

15.45 - 17.15 ΒΡΑΧΕΙΕΣ ΕΙΣΗΓΗΣΕΙΣ - ΘΕΜΑΤΟΛΟΓΙΑ ΑΜΦΙΣΒΗΤΗΣΗΣ

Προεδρείο: **Θ. Μακρής, Ε. Χατζηπαγγελάκη**

Υδατάνθρακες στη διατροφή του διαβήτη: Είναι τελικά θέμα ποιότητας (χαμηλός γλυκαιμικός δείκτης) ή ποσότητας (χαμηλή σε υδατάνθρακες δίαιτα);

Χ. Δημοσθενόπουλος

Ουρικό οξύ: έχει κλινική αξία; - **Κ. Δημητριάδης**

Πότε η 24ωρη καταγραφή αρτηριακής πίεσης πρέπει να πραγματοποιείται;

Γ. Στεργίου

Απονεύρωση νεφρικών αρτηριών: που βρισκόμαστε και που πάμε - **Κ. Τσιούφης**

Υπάρχει διαφορετική αποτελεσματικότητα και ασφάλεια μεταξύ των στατινών;

Σ. Λιάτης

17.15 - 18.15 ΔΟΥΡΥΦΟΡΙΚΟ ΣΥΜΠΟΣΙΟ (MSD & BIANEX)

Προεδρείο: **Λ. Λαναράς**

Σιταγλιπτίνη: Ολοκληρωμένη Προσέγγιση στην αντιμετώπιση των ασθενών με Σακχαρώδη Διαβήτη τύπου 2

Νεότερα Φάρμακα (Αναστολείς DPP-4). Καλύτερα Φάρμακα; - **Ι. Κυριαζής**

Ο ρόλος της Σιταγλιπτίνης στη διαχείριση των ασθενών με Σακχαρώδη Διαβήτη τύπου 2 μέσα από κλινικές αποδείξεις - **Ε. Χατζηπαγγελάκη**

18.15 - 18.45 ΔΟΥΡΥΦΟΡΙΚΗ ΔΙΑΛΕΞΗ (ALLIANCE IN DIABETES BOEHRINGER INGELHEIM ΕΛΛΑΣ Α.Ε. - ΦΑΡΜΑΣΕΡΒ ΛΙΛΛΥ Α.Ε.Β.Ε.)

Προεδρείο: **Α. Αθαβέρας**

Θεραπευτικές προκλήσεις στο ΣΔτ2. Ιδιαίτερα χαρακτηριστικά και ιδιότητες της λιναγλιπτίνης και η σημασία τους στην καθημερινή κλινική πράξη

Ε. Διακουμοπούλου

ΔΙΚΑΙΩΜΑ ΣΥΜΜΕΤΟΧΗΣ

Ειδικευμένοι Ιατροί: **150,00 €**

Ειδικευόμενοι Ιατροί: **70,00 €**

Περιλαμβάνει: εγγραφή, παρακολούθηση του προγράμματος, έντυπα και υλικό της Δημερίδας, πιστοποιητικό παρακολούθησης με μοριοδότηση, ελαφρύ γεύμα και καφέ στο διάλειμμα. Σε περίπτωση έκδοσης τιμολογίου, η εγγραφή επιβαρύνεται με ΦΠΑ 23%.

ΓΕΝΙΚΕΣ ΠΛΗΡΟΦΟΡΙΕΣ

DIVANI PALACE ACROPOLIS, Παρθενώνας 19-25, Αθήνα 11742

T. 210 9280100, www.divanis.com/acropolis

**ΣΗΜΑΝΤΙΚΗ ΣΗΜΕΙΩΣΗ: ΛΟΓΩ ΠΕΡΙΟΡΙΣΜΕΝΟΥ ΑΡΙΘΜΟΥ ΘΕΣΕΩΝ
ΘΑ ΤΗΡΗΘΕΙ ΑΥΣΤΗΡΑ ΣΕΙΡΑ ΠΡΟΤΕΡΑΙΟΤΗΤΑΣ**

ΠΡΟΕΔΡΟΙ - ΟΜΙΛΗΤΕΣ

Αβραμίδης Ιάκωβος

Διευθυντής ΕΣΥ, Α' Παθολογική Κλινική,
Διαβητολογικό εξωτερικό Ιατρείο Νοσοκομείο
Παπανικολάου

Αλαβέρας Αντώνης

Παθολόγος - Διαβητολόγος, Συντονιστής Διευθυντής,
Γ' Παθολογική Κλινική, Κοργιαλένειο - Μπενάκειο
Γ.Ν.Α. «Ε.Ε.Σ.»

Γκουμάς Γεώργιος

Καρδιολόγος, Αναπληρωτής Διευθυντής
Β' Καρδιολογικής Κλινικής Ευρωκλινική Αθηνών

Γράσσοσ Χάρης

M.D., FESC, Ph.D, Καρδιολόγος, Διευθυντής
Καρδιολογικής Κλινικής, Γενικό Νοσοκομείο ΚΑΤ

Δημητριάδης Κυριάκος

Καρδιολόγος, Α' Πανεπιστημιακή Καρδιολογική
Κλινική Γ.Ν.Α. «Ιπποκράτειο»

Δημοσθενόπουλος Χαρίλαος

MMedSci.SRD, Κλινικός Διαιτολόγος Βιολόγος,
Προϊστάμενος Διαιτολογικού Τμήματος, Γ.Ν.Α. «Λαϊκό»

Διακουμπούλου Ευανθία

Παθολόγος - Διαβητολόγος, Διευθύντρια ΕΣΥ,
Α' Προπαιδευτική Παθολογική Κλινική
& Διαβητολογικό Κέντρο, Γ.Ν.Α. «Λαϊκό»

Ιωαννίδης Ιωάννης

Παθολόγος με εξειδίκευση στο Διαβήτη,
Διευθυντής Ε.Σ.Υ. - Β' Παθολογική Κλινική,
Υπεύθυνος Ιατρείου Διαβήτη - Παχυσαρκίας,
Γενικό Νοσοκομείο Ν. Ιωνίας Κωνσταντοπούλειο
- Πατισίων

Κυριαζής Ιωάννης

MD, PhD, FNSCOPE, Παθολόγος με εξειδίκευση
στο Διαβήτη, Διευθυντής Ε.Σ.Υ. - Α' Παθολογική
Κλινική, Γ.Ν. «Ασκληπείο Βούλας»

Λαμπαδιάρη Βαία

Επίκουρη Καθηγήτρια Παθολογίας - Σακχαρώδους
Διαβήτη, Β' Προπαιδευτική Παθολογική Κλινική και
Μονάδα Έρευνας Πανεπιστημίου Αθηνών, Πανεπιστημι-
ακό Γενικό Νοσοκομείο «Αττικόν»

Λαναράς Λεωνίδας

Παθολόγος - Διαβητολόγος, Συντονιστής Διευθυντής
Παθολογικού Τμήματος, Υπεύθυνος Διαβητολογικού
Ιατρείου, Γ.Ν. Λαμίας

Λιάτης Σταύρος

Παθολόγος - Διαβητολόγος, Επιμελητής Α' ΕΣΥ,
Α' Προπαιδευτική Παθολογική Κλινική Πανεπιστημίου
Αθηνών & Διαβητολογικό Κέντρο Γ.Ν.Α «Λαϊκό»

Λυμπερόπουλος Ευάγγελος

Επίκουρος Καθηγητής Παθολογίας,
Ιατρική Σχολή Πανεπιστημίου Ιωαννίνων

Μακρής Θωμάς

Συντονιστής Διευθυντής Καρδιολογικού Τμήματος,
Γενικό Νοσοκομείο - Μαιευτήριο «Ελενα Βενιζέλου»

Μιχαλοπούλου Έλενα-Δοτίμια

Καρδιολόγος - Εντατικολόγος, Επιμελήτρια Α',
Καρδιολογικό Τμήμα ΕΑΝΠ «Μεταξά»

Νούτσου Μαρίνα

Διευθύντρια ΕΣΥ, Β' Πανεπιστημιακή Παθολογική Κλινική,
Γ.Ν.Α. «Ιπποκράτειο»

Παπής Σταύρος

Παθολόγος - Διαβητολόγος, Πρόεδρος Ινστιτούτου
Μελέτης Έρευνας για τον Σακχαρώδη Διαβήτη & τα
Μεταβολικά Νοσήματα

Πυργάκης Ν. Βήσσιος

M.D., FESC, FACC, Συντονιστής Διευθυντής
Καρδιολογικής Κλινικής, Γενικό Νοσοκομείο Αθηνών
«Γ. Γεννηματάς»

Ρίζος Ευάγγελος

Παθολόγος - Διαβητολόγος, Επιμελητής Α',
Πανεπιστημιακό Νοσοκομείο Ιωαννίνων

Σκιαδάς Ιωάννης

Επιμελητής Β' Καρδιολογικού Τμήματος
Γ.Ν.Α. «Ιπποκράτειο»

Στεργίου Γεώργιος

Αναπληρωτής Καθηγητής Παθολογίας & Υπέρτασης,
Κέντρο Υπέρτασης, Γ' Πανεπιστημιακή Παθολογική
Κλινική, Νοσοκομείο «Σωτηρία»

Τεντολούρης Νικόλαος

Αναπληρωτής Καθηγητής Παθολογίας
Πανεπιστημίου Αθηνών - Α' Προπαιδευτική Παθολογική
Κλινική - Διαβητολογικό Κέντρο Γ.Ν. «Λαϊκό»

Τούτουζας Παύλος

Ομότιμος Καθηγητής Καρδιολογίας Πανεπιστημίου
Αθηνών

Τριανταφυλλίδη Ελένη

Επιμελήτρια Α', Β' Πανεπιστημιακή Καρδιολογική
Κλινική Π.Γ.Ν. «Αττικόν»

Τσιούφης Κωνσταντίνος

Επίκουρος Καθηγητής Καρδιολογίας, Α' Καρδιολογική
Κλινική Ιατρικής Σχολής Πανεπιστημίου Αθηνών,
Γ.Ν.Α. «Ιπποκράτειο»

Χατζηαγγελήακν Ερυσφίλη

Αναπλ. Καθηγήτρια Παθολογίας - Σακχαρώδη Διαβήτη
Β' Προπ. Παθολογική Κλινική, Μονάδα Έρευνας
& Διαβητολογικό Κέντρο Πανεπιστημίου Αθηνών,
Πανεπιστημιακό Γ.Ν. «Αττικόν»

INEGY
(ezetimibe/simvastatin)

EZETROL
(ezetimibe)



Για περισσότερες συνταγογραφικές πληροφορίες συμβουλευτείτε την Περιληψη Χαρακτηριστικών των Προϊόντων.



MSD

Υπεύθυνος Άδειας Κυκλοφορίας

MSD Α.Φ.Β.Ε.Ε.

ΤΜΗΜΑΤΑ ΕΠΙΣΤΗΜΟΝΙΚΗΣ ΕΝΗΜΕΡΩΣΗΣ:

ΑΘΗΝΑ: Αγ. Δημητρίου 63, 174 56 Άλιμος,
Τηλ.: 2109897300

www.merck.com



Συμπροώθηση από την εταιρεία:

ΒΙΑΝΕΞ Α.Ε. ΒΙΟΜΗΧΑΝΙΑ ΦΑΡΜΑΚΩΝ
LICENSEE/DISTRIBUTOR OF MERCK SHARP & DOHME
Division of MERCK & Co., Inc., Whitehouse Station, N.J., USA

ΓΡΑΦΕΙΑ ΕΠΙΣΤΗΜΟΝΙΚΗΣ ΕΝΗΜΕΡΩΣΗΣ

ΑΘΗΝΑ: Οδός Τατσιού 146 71 Ν. Ερυθραία, Τηλ.: 210 8009111

ΘΕΣΣΑΛΟΝΙΚΗ: Ακαδημίου 113, Κόμβος Μακρυγιάννη

Εύσμος Θεσσαλονίκης, ΤΚ 56224, Τηλ: 2310 833893

ΠΑΤΡΑ: Μαιζώνος 131, Τηλ.: 2610 221397

E-Mail: mailbox@vianex.gr - www.vianex.gr

ΕΥΧΑΡΙΣΤΙΕΣ

ABBOTT LABORATORIES HELLAS S.A.

ASTRAZENECA

BAYER HELLAS AG

Alliance in Diabetes BOEHRINGER INGELHEIM ΕΛΛΑΣ ΑΕ - ΦΑΡΜΑΣΕΡΒ ΛΙΛΛΥ ΑΕΒΕ

ANGELINI PHARMA HELLAS S.A.

ELPEN A.E.

EURODIET

MSD & BIANEΞ A.E.

NOVO NORDISK HELLAS ΕΠΕ

SANOFI



ΟΡΓΑΝΩΣΗ

Εταιρεία Μελέτης Παραγόντων Κινδύνου

για Αγγειακά Νοσήματα

Ιακ. Δραγάση 8, 185 35 Πειραιάς (Όροφος 4 - Γραφείο 9)

t / f: 210 4953646 e: info@empakan.gr, w: www.empakan.gr



ΓΡΑΜΜΑΤΕΙΑ

Θεσσαλονίκης 12, 153 44, Γέρακας, Αττική

t: 210 6048260, f: 210 6047457

e: kskoulida@free-spirit.gr, w: www.free-spirit.gr

komboglyze™

(saxagliptin και metformin HCl)

onglyza®

(saxagliptin)



011/00127/1/0214

ΠΟΙΟΤΙΚΗ ΚΑΙ ΠΟΣΟΤΙΚΗ ΣΥΝΘΕΣΗ Onglyza 5 mg

Κάθε δισκίο περιέχει 5 mg σαξαγλιπίνης (ως υδροχλωρικής). Έκδοχα με γνωστή δράση: Κάθε δισκίο περιέχει 99 mg μονοϋδρικής λακτόζης.

ΠΟΙΟΤΙΚΗ ΚΑΙ ΠΟΣΟΤΙΚΗ ΣΥΝΘΕΣΗ Komboglyze 2,5 mg/850 mg

Κάθε δισκίο περιέχει 2,5 mg σαξαγλιπίνης (ως υδροχλωρικής) και 850 mg υδροχλωρικής μετφορμίνης.

ΠΟΙΟΤΙΚΗ ΚΑΙ ΠΟΣΟΤΙΚΗ ΣΥΝΘΕΣΗ Komboglyze 2,5 mg/1.000 mg

Κάθε δισκίο περιέχει 2,5 mg σαξαγλιπίνης (ως υδροχλωρικής) και 1.000 mg υδροχλωρικής μετφορμίνης.

Το ποσοστό επικορήγησης από τους οργανισμούς κοινωνικών ασφαλίσεων είναι 90%.

Φαρμακευτικό προϊόν για το οποίο απαιτείται Ιατρική συνταγή.

Για περισσότερες πληροφορίες απευθυνθείτε στο ιατρικό τμήμα της εταιρείας AstraZeneca.

AstraZeneca 

AstraZeneca A. E.
Θεσσαλονίκης 4 & Αστροναυτών, 151 25 Μορφούτ.
Τηλ.: 210 6871500, Fax: 210 6859195, www.astrazeneca.gr



Xarelto[®]

rivaroxaban

15mg & 20mg

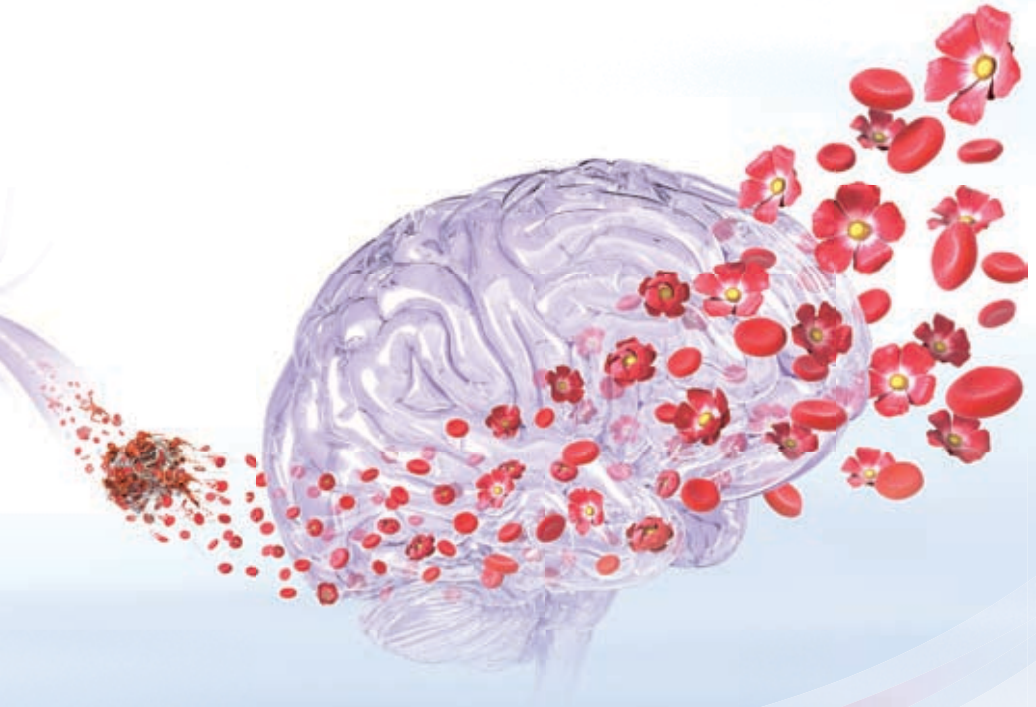

Bayer

Κάτοχος της άδειας κυκλοφορίας:
Bayer Pharma AG, 13342 Berlin, Γερμανία
Τοπικός αντιπρόσωπος του κατόχου άδειας
κυκλοφορίας στην Ελλάδα: Bayer Ελλάς ΑΒΕΕ, Σωρού
18-20, 151 25 Μαρούσι,
Τοπικός αντιπρόσωπος του κατόχου άδειας
κυκλοφορίας στην Κύπρο: Novagem Ltd,
Τηλ: 00357 22483858

Τμήμα Επιστημονικής Ενήμερωσης
Τηλ: +30 210 6187742, Fax: +30 210 6187522
Email: medinfo.gr.cy@bayer.com

Πριν τη συνταγογράφηση συμβουλευθείτε την Περιλήψη των
Χαρακτηριστικών των Προϊόντων που διατίθεται στο εκθετήριο

Εταιρεία συμπτωώθησης



ELPEN Α.Ε. ΦΑΡΜΑΚΕΥΤΙΚΗ ΒΙΟΜΗΧΑΝΙΑ
Λεωφ. Μαραθώνιος 95, 190 09 Πικέρμι Αττικής,
Τηλ: 210 6039326 - 9, Fax: 210 6039300
ΓΡΑΦΕΙΑ ΕΠΙΣΤΗΜΟΝΙΚΗΣ ΕΝΗΜΕΡΩΣΗΣ
Σεβαστείας 11, 115 28 Αθήνα,
Τηλ: 210 7488711, Fax: 210 7488731
Εθν. Αντιστάσεως 114, 551 34 Θεσσαλονίκη,
Τηλ: 2310 459920 - 1, Fax: 2310 459269

L.GF. 03M/09/2014.0071

Βοηθήστε να γίνουν τα φάρμακα πιο ασφαλή και
Ανοферτε
ΟΛΕΣ τις ανεπιθύμητες ενέργειες για
ΟΛΑ τα φάρμακα
Συμπληρώνοντας την «ΚΙΤΡΙΝΗ ΚΑΡΤΑ»